Banprogram | Nr 34 - 2026 | Pris 40 kr

åbytravet

Onsdag 9 september
1:a start kl 18.27

SVENSK TRAVSPORT
ETABLERAT 1925

ATG
ERBJUDER SPEL

ÅBY TRAVSÄLLSKAP KONTAKTUPPGIFTER

Postadress Åby Travsällskap,
Åby Arenaväg 8A, 431 62 Mölndal
Besöksadress Åby Arenaväg 10, Mölndal
Telefon växeln 031-706 66 00
Växeln öppen mån-fre 09.00-12.00, 13.00-16.00.
Kontoret öppet mån-tors 08.30-12.00, 13.00-16.00. Fre 08.30-12.00
Swishnummer 123 079 43 96
Bankgiro 853-2020

VD/Sportchef
Jon W Pedersen 070-816 33 00
Ekonomichef
Annika Svensson 031-706 66 02
Marknad och kommunikationschef
Kristofer Jakobsson 070-267 09 48
Vice Sportchef
Linda Friberg 070-660 61 60
Gästboxar
Cecilia Tropp 031-706 66 06

Banmästare
Oscar Uhrberg 070-526 99 71
Anläggningschef
Gunnar Johansson 070-880 80 70
Driftchef
Gert Danielsson 070-684 87 43
Travskoleansvarig
Sanna Langmarker 031-706 66 37
Hovslagare
Jonas Ohlsson 070-581 03 68

Inskrivning 031-706 66 19
Inskrivningen öppnar 2 h före första start.
Strykningar 031-706 66 00
Bordsbokning 031-706 66 00
Banfotograf
Annika Niklasson Adolfsson 073-318 58 22
Vinnartavlor www.aln.se
Åby Hotel 031-384 02 00

SVENSK MILJÖBAS 4:2017 SUSA

Åby Travsällskap, Åby Mat & Möten AB och Åby Travskola är miljödiplomerade.

PRISER

Fri entré Förbokas via abytravet.se
Parkering 12 kr/timme

STYRELSEN

Anna-Karin Knight (ordf)
Philip Delborn (vice ordf)
Janette Garcia
Nicklas Johansson
Ken Karlsson
Theo Koletas
Eric Lindquist
Admir Zukanovic
Bernt A Runberg
Margareta Krakowski (suppl)

FUNKTIONÄRER

Måldomare
Magnus Sjölund
Måldomarnämnd
Daniel Hult
Peter Strömvall
Steen Halberg
Huvudstarter
Peter Jonasson
Bitr. huvudstarter
Magnus Eriksson
Bandomare
Thomas Lindholm
Bandomarnämnd
Katarina Törnkvist
Helene Lindgren
Ida Lindström
Ekipagekontrollant
Marlene Hammargren
Stallbackskontrollant
Åsa Carlström
Dopningsprovtagare
Nina Olsson Nikkinen
Konferencier
Kristofer Jakobsson
Referent
Alex Persson
Banveterinär
Anders Edman
Inskrivning
Stefan Samuelson

PROFFSTRÄNARE

Robert Bergh
070-568 00 98
André Eklundh
070-813 18 90
Christoffer Eriksson
073-440 26 97
Stefan Granlund
073-669 91 88
Peter Grundmann
070-242 22 55
Per Henriksen
073-810 73 74
Tommy Karlstedt
070-766 39 96
Mikael Linderoth
070-687 75 26
Evelina Månsson
070-818 37 25
Kim Pedersen
0047-45 07 33 37
Carlos Söderström
079-305 70 98
Maria Törnqvist
070-568 25 10

TÄVLINGSRUTINER

SÄKERHETSFÖRESKRIFTER
Endast behöriga får vistas i paddockområdet. Hästar har alltid företräde gentemot människor och fordon. Häst ska ledas för hand av tränare/skötare i paddockområdet. Barnvagnar är förbjudna i paddockområdet, hundar ska vara kopplade. Visa hänsyn och hjälp varandra för största möjliga trivsel och säkerhet.

ALKOTEST
Sker i inskrivningen och är obligatoriskt för alla körsvenner, ryttare och funktionärer. Körsven och ryttare betraktas som anländ till banan när alkotest genomförts (§ 37).

BESTRAFFNING
Meddelas på resultatlistorna som finns i inskrivningen. Måldomarnämnden kontaktar ekipagekontrollanten som meddelar de aktiva under tävlingarna. Ansvaret är dock alltid den aktives.

DEFILERING
Samling på defileringsvolten i vänstervarv, klocka finns för nedräkning. Högtalarbesked från ekipagekontrollanten när defilering kan påbörjas. Defilering i högervarv (bakvarv) samlat och i nummerordning. Häst får vara uppcheckad vid defileringen. Om önskan finns att defilera efter övriga ekipage kontaktas ekipagekontrollant i god tid innan aktuellt lopp.

DISKVALIFIKATION
Meddelas via högtalare genom bandomarnämnden och på informationstavlorna vid måltornet och vid 500-metersmarkeringen.

GÄSTBOXAR
Gästboxlista erhålls i stallbacksinfarten och finns anslaget vid inskrivningen. Använd alltid tilldelad box och kontakta inskrivningen vid frågor eller byte. Specifika önskemål om boxplats samt övernattning ska meddelas senast två dagar innan tävlingsdag. Se telefonnumret ovan i kontaktuppgifterna.

GÄSTBOXHYRA
360 kronor/tillfälle. Fri boxhyra för hästar tränade av Åbylicenserade tränare.

FÖRHÖRSRUM
Finns i inskrivningen för kuskar/ryttare/tränare med möjlighet att se måldomarnämndens översiktsfilm. Kallelse från måldomarnämnden via högtalare.

HOVBESLAG/VAGNINFO
Information om hovbeslag och vagn ska lämnas för samtliga lopp senast 15 minuter innan starten av lopp 1. Detta görs via tränarens konto på travsport.se. Är du sen till banan och vill korrigera sko- och vagninfo, kontakta inskrivningen på telefon 031-706 66 19. Inskrivningen är bemannad från två timmar före första start.

HOVSLAGARE
Jourhavande hovslagare finns i paddock B, i anslutning till torget. Se telefonnumret ovan i kontaktuppgifterna.

IDENTIFIERING
Identifieringspersonal söker upp häst och tränare vid tilldelad gästboxplats. (Identifieringsregler finns i tävlingsreglementet §§ 36-37.)

INNERBANAN
Under lopp är det förbjudet att lämna tävlingsbanan för att köra/rida in på innerbanan då följebilen befinner sig där. Om man måste lämna tävlingsbanan för att köra/rida in på innerbanan, efter defilering men innan start av lopp, måste största uppmärksamhet hållas på att startbilen och/eller följebilen kan befinna sig där.

KÖRSVENS-/TRÄNARRUM
Gästande kuskar, ryttare och tränare aktuell tävlingsdag kan vistas i lokalerna "A-tränare" och "B-tränare" bredvid Stalltorget.

MATERIALFEL
Vid materialfel efter defilering körs hästen till defileringsvolten där ekipagekontrollant finns till hjälp. Vid defileringsvolten finns en genomgående uppstallningsplats med diverse utrustning för åtgärd av materialfel.

MONTÉVÄGNING
Alla odiskvalicerade ryttare ska vägas efter loppet och detta ska ske omedelbart efter avslutat lopp. Företräde har ekipage 1-3 i mål för snabbare resultatredovisning. Ut- och infart till stallområdet i samband med lopp sker vid defileringsvolten (även segraren).

NUMMERTECKEN
Hämtas ut i inskrivningen och återlämnas väl rengjorda senast 15 minuter efter sista loppet. Häst betraktas som anländ till banan när nummertecken hämtats (§37). Ej startande häst skall bära "EJ" nummerbricka och får använda banan fram till 30 minuter före första start. (Gäller ej V85-dagar.)

OLYCKSFALL
Vänd dig till inskrivningen. Sjukvårdspersonal finns på plats alla tävlingsdagar.

OPEN STRETCH
Åby har två extra spår på upploppet.

PARKERING
Hästarna lastas i och ur transporter i terminalen utanför paddock B (miljökrav från Mölndals Kommun). Transportfordon parkeras sedan på anvisade platser nedanför defileringsvolten i paddockområdet.

PRISCEREMONI
Prisutdelning sker i alla lopp vid vinnartribunen på publikplats. lakttag försiktighet vid värmning på tävlingsbanan (ej tillåtet i bakvarv) under pågående prisceremoni.

PROVSTART
Provstart med bil en timme före första start. Åby har även extra bilprovstart efter defileringen, cirka 3,5 minuter till start i lopp utskrivna upp till 100 000 kr autostart. Samt i tvåårinslopp med autostart. Inför lopp sker provstarterna omedelbart efter avslutad defilering vid markering/startplats ca 2 200 m.

PROVTAGNINGSSTALL
Provtagningspersonal möter hästen då den kommer av banan och tar med den till provtagningsstallet i paddock B vid torget.

STRYKNINGAR | KUSKÄNDRINGAR
Görs till Sportavdelningen 031-706 66 00, men två timmar innan första start och resten av tävlingsdagen kontakta inskrivningen 031-706 66 19.

TID TILL DEFILERING
Anges på skärmar i paddock A + B samt gemensamma utrymmen i paddockområdet. På defileringsvolten information via ekipagekontrollant, se avsnitt "Defilering".

TID TILL START
Anges på informationstavlor på innerplan. Meddelas även via högtalarna från speaker.

VETERINÄR
Banveterinären och jourhavande veterinär kontaktas via inskrivningen.

VÄRMNING
Värmning av häst i bak- och rätvarv är tillåtet på tävlingsbanan. På innerbanan är värmning tillåten endast i bakvarv. Var uppmärksam på anläggningspersonalens maskiner för banpreparering. OBS! Värmning i bakvarv på tävlingsbanan ej tillåtet under prisceremoni.

ÖVRIGT
I syfte att förbättra arbetsmiljön i tävlingspaddocken måste ljud- och bullernivåer hållas nere. Material och inredning är anpassat för detta. Informationstavlor ersätter en stor del av de högtalarutrop som funnits tidigare. Det ställer något högre krav på de aktiva att själva söka information om t.ex. tid till defilering.

www.abytravet.se

DAGENS CIRKATIDER

17.00 Entrén öppnar
17.27 Bilprovstart
17.50 Kval-/Premielopp
18.27 Start lopp 1
21.40 Start lopp 9

Omslagsbild: Mirage och Saga Alvhede vinnare av Åby Lilla Pris 15 augusti 2026.
Foto: Annika Niklasson Adolfsson/ALN.

KVAL-/PREMIE

KVALTIDER VARMBLOD 1.25,0 - 2-åriga || 1.23,0 - 3-åriga || 1.22,0 - 4-åriga & äldre || 1.22,0 - montékval
KVALTIDER KALLBLOD 1.55,0 - 2-åriga || 1.50,0 - 3-åriga || 1.42,0 - 4-åriga & äldre || 1.45,0 - montékval
PREMIETIDER VARMBLOD 2-åriga 1.24,0-1.35,0 **PREMIETIDER KALLBLOD** 2-åriga 1.55,0-2.10,0

START 17.50 | **LJUSBLÅ** | **INGET SPEL I DETTA LOPP**

1 EDSWOOD — 2140:1 — Total: 0 0-0-0

4,mbr.v.e Fabulous Wood - Valnes Bonnie e Fill V
Uppf: Wall Åke A & Mona
Äg: Tass AB, Bunkeflostrand
Svart, vit/orange hängslen, ärmb; vit
Malte Handfast (Christoffer Eriksson)

26: 0 0-0-0 — 25: 0 0-0-0
Kevin Oscarsson Ax 10/7-k 11/2140 **k** 18,5 – – gdk -

2 DUSK TILL DAWN S. (DE) — 2140:2 — Total: 0 0-0-0

3,svbr.v.e Googoo Gaagaa - Foxtail Lily e Cantab Hall
Uppf: Maleitzke Patrick, Tyskland
Äg: Tass AB, Bunkeflostrand
Svart, mörkblå axelsk. och ärmb.; sv
Aleksi Flink (Christoffer Eriksson)

26: 0 0-0-0 — 25: 0 0-0-0

3 EYES OF A PANTHER — 2160:1 — Total: 0 0-0-0

2,mbr.s.e One too Many - Carro's Girl e Flirtin Man
Uppf: Gustavsson Holger, Hakenäset
Äg: Gustavsson Holger, Nilsson M & M
Mörkblå, beige axelkl. och 2-del ärm; mb
Julian Cordeau (Evelina Månsson)

26: 0 0-0-0 — 25: 0 0-0-0

Premie

4 ANZA — 2160:2 — Total: 0 0-0-0

2,sv.s.e Maharajah - Lonely Fighter e Muscle Hill
Uppf: Gustavsson Holger, Hakenäset
Äg: Gustavsson Holger, Hakenäset
Svart, mblå/gul vinklar och sv. ax.pa.; sv
Valentin Prevost (Evelina Månsson)

26: 0 0-0-0 — 25: 0 0-0-0

Premie

5 ORANGINA — 2160:3 — Total: 0 0-0-0

2,br.s.e Express Bourbon - Donnafugata e Jocose
Uppf: Thunqvist Åsa & Sandberg Tommy B
Äg: Carré Jonathan, Nossebro
Svart, röd långrandig och ärmrev; svart
Jonathan Carré

26: 0 0-0-0 — 25: 0 0-0-0

Premie

KUSKLIGA SEGERRIKASTE KÖRSVEN PÅ ÅBYTRAVET 2026

#	Namn	Bana	Licens	Starter	1:a	2:a	3:a	Seger%	Vinstsumma
1	Carl Johan Jepson	F	A1	110	24	15	8	21.8 %	6 137 900
2	Stefan Persson	HD	A1	149	23	20	17	15.4 %	2 463 050
3	Johan Untersteiner	HD	A1	107	23	15	18	21.5 %	2 601 650
4	Robert Bergh	Å	A1	57	16	6	8	28.1 %	1 286 650

TRÄNARLIGA SEGERRIKASTE TRÄNARE PÅ ÅBYTRAVET 2026

#	Namn	Bana	Licens	Starter	1:a	2:a	3:a	Seger%	Vinstsumma
1	Johan Untersteiner	HD	A1	168	31	26	23	18.5 %	3 406 950
2	Robert Bergh	Å	A1	109	30	13	14	27.5 %	2 877 800
3	Christoffer Eriksson	Å	A1	137	20	17	13	14.6 %	2 025 700
4	Björn Goop	F	A5	85	13	12	6	15.3 %	1 651 200

ATG

EXTRA BILPROVSTART EFTER DEFILERINGEN

TRIO / TVILLING / KOMB / VINNARE / PLATS

ÅBY // 06

Lopp 1 **START 18.27**

2140 M Autostart

3-åriga och äldre högst 45.000 kr. Körsvenskrav kat. 2. Körsvenner födda 080909 eller tidigare.
2140 m. Autostart. Pris: 40.000-20.000-11.000-7.500-6.400-(5.400)-(3.000) kr.
Lägst 1.500 kr till alla tävlande. Prispengar max total: 99.300 kr.
Hederspris till segrande hästs ägare och körsven.

ODDS	1	2	3	TRIO	TVILLING
TID	500 m	1000 m	1500 m	2000 m	Sista 500 m

HONEY STORM — 2140:1 — 16,0AM — 16,7M — Total: 4 0-1-1 — 38.500

1

3,svbr.h.e Green Manalishi -
Pomona Wibb e Lindy Lane
Uppf: Klenner Olga
Äg: Klenner Olga
Röd, sv lodrätt fält, svart ärm; röd
J **C C** **Roger Malmqvist**

26: 4 0-1-1 16,0a 38.500 — 25: 0 0-0-0

Victor Rosleff	J	2/6-2	10/2140	7	18,5	c c	32,31	VA	60'
Roger Malmqvist	J	16/6-2	10/2140	0	18,6	c c	59,88	VA	60'
Roger Malmqvist	J	4/8-1	3/2140	2	16,7g	c c	31,58	VA	40'
Victor Rosleff	Å	26/8-2	6/2140	3	16,0a	¢ ¢	7,03	VA	40'
Roger Malmqvist	J	5/9-2	10/2140		a	¢ ¢		VA	60'

BOUNTY DOC — 2140:2 — 16,6AM — 16,6M — Total: 4 1-1-1 — 28.532

2

3,br.v.e Campo Bahia -
Calypso Blue Chip e Yankee Glide
Uppf: Hultberg Dan, Hallsberg
Äg: Elström Mikael, Laholm
Svart, vit/röda axlar och midjeb; svart
Hd **C C** **Svend Dyhrberg**

26: 4 1-1-1 16,6a 28.532 — 25: 0 0-0-0

Svend Dyhrberg	Hd	4/5-k	7/2140	k	20,3	– –	gdk		-
Svend Dyhrberg	Ch	26/6-1	2000	3	16,9a	– –	22,60		-
Svend Dyhrberg	Ch	15/7-4	2000	1	17,6	– –	2,24		-
Svend Dyhrberg	Ch	2/8-7	2020	2	16,6	– –	8,20		-
Svend Dyhrberg	Å	26/8-2	2/2140	0	16,6a	c c	8,10	VA	40'

PANAMA RIVER — 2140:3 — 15,5AM — 18,6M — Total: 6 0-0-0 — 25.900

3

3,br.v.e Django Riff -
Golden River e Raja Mirchi
Uppf: Carlsson Peter & Berggren Anette
Äg: Team Laurusson AB, Ystad
Svart, rött axelparti och 2-delad ärm; röd
Hd **C C** **Gustav Johansson** (Lova Levin)

26: 6 0-0-0 15,5a 25.900 — 25: 0 0-0-0

André Eklundh	Å	18/5-6	7/2140	0	18,6g	c c	38,07	VA	40'
Peter Untersteiner	Hd	9/6-6	12/2140	6	17,3a	c c	52,00	VA	35'
Peter Untersteiner	Hd	22/6-1	6/2140	5	15,5a	c c	39,48	VA	50'
Peter Untersteiner	Hd	2/7-1	8/2140	0	19,5g	c c	48,34	VA	50'
Magnus A Djuse	Mp	20/8-5	8/2140	5	17,6a	c c	7,32	VA	50'

ON TRACK CORLEONE — 2140:4 — 15,7AM — 16,5M — Total: 7 0-0-2 — 33.000

4

4,br.v.e Hard Livin -
Altitude Limit e Scarlet Knight
Uppf: Mårtensson Håkan & Eriksson Eva
Äg: Servin Fredrik, Svedala
Svart, ljusblå sidor; svart
C C **Stefan Persson** (André Eklundh)

26: 5 0-0-2 15,7a 25.500 — 25: 2 0-0-0 18,0a 7.500

Malte Handfast	Mp	18/6-5	12/2140	0	19,4g	c c	32,04	VA	35'
André Eklundh	År	26/6-2	2/2140	7	19,0g	¢ ¢	7,38	VA	20'
André Eklundh	Vg	20/7-1	2/2168	3	16,5	¢ ¢	10,81	VA	25'
André Eklundh	F	31/7-8	4/2140	d	13g	¢ ¢	11,15	VA	35'
André Eklundh	Hd	17/8-8	8/2140	3	15,7a	¢ ¢	31,80	VA	35'

WARINIKI — 2140:5 — 15,3AM — 16,4M — Total: 4 0-0-0 — 36.000

5

3,mbr.s.e Northern Charm -
Epangeline e Conway Hall
Uppf: Herz Günter, Tyskland
Äg: Springer Michael, Tyskland
Blå, vita sidor, ärmbindlar; vit
Hd **C C** **Ole Johan Östre** (Rick Ebbinge)

26: 4 0-0-0 15,3a 36.000 — 25: 0 0-0-0

Josef Franzl	Mu	8/25-k	1609	k	22,3a	– –	gdk		-
Robbin Bot	J	21/4-5	1/2140	4	16,7	c c	2,33	VA	60'
Robbin Bot	Bn	17/5-5	1900	0	20,0a	– –	1,00		-
Rick Ebbinge	J	21/7-5	10/2140	6	15,3a	c c	26,29	AM	60'
Rick Ebbinge	Å	20/8-2	4/2140	4	16,4	c c	8,71	VA	60'

KING'S ANNIVERSARY — 2140:6 — 15,2AM — 17,8M — Total: 5 1-0-2 — 39.500

6

5,br.v.e Propulsion -
Angie Simoni e Ganymede
Uppf: Travtränare Bo Falsig AB, mfl
Äg: Svensson Kenneth, A-L, E & S
Mörkblå, röd/vita stolpar och vinkel; blå
Ax **C C** **Anders Svanstedt**

26: 3 0-0-2 15,2a 18.000 — 25: 0 0-0-0

Elisa Svensson	Ax	28/5-k	1/2140	k	d4g	– –	ejg		-
Elisa Svensson	Ax	10/7-k	7/2140	k	20,5	– –	gdk		-
Elisa Svensson	F	31/7-8	2/2140	0	17,8g	c c	23,80	VA	35'
Elisa Svensson	Vg	9/8-2	8/2148	3	16,7a	c c	8,61	VA	15'
Elisa Svensson	Ax	25/8-2	12/2140	3	15,2a	c c	10,71	VA	40'

LEONARDO DI MASI* (DE) — 2140:7 — 17,6M — Total: 2 0-1-0 — 25.400

7

3,br.h.e Calgary Games -
Scully Sas e Muscle Hill
Uppf: Moschner W. & Schröder C., Tyskland
Äg: Walter-Mommert Karin, Tyskland
***Blå**, guld vinkel och stjärnor ärm; blå
Hd **C C** **Johan Untersteiner**

26: 2 0-1-0 25.400 — 25: 0 0-0-0

Jonas M Oscarsson	Hd	8/4-k	4/2160	k	18,2	– –	gdk		-
Johan Untersteiner	Hd	9/6-5	12/2140	6	19,3g	c c	3,03	VA	35'
Peter Untersteiner	Å	10/8-5	3/2140	2	17,6	c c	9,04	VA	40'

BRAVO DAYDREAM — 2140:8 — *16,1M — Total: 1 1-0-0 — 40.000

8

3,br.h.e Calgary Games -
Cilla Sisu e Cantab Hall
Uppf: Liedman Kristina, Laholm
Äg: Walter-Mommert Karin, Tyskland
***Blå**, guld vinkel och stjärnor ärm; blå
F **C C** **Björn Goop**

26: 1 1-0-0 40.000 — 25: 0 0-0-0

Per Linderoth	F	8/6-k	7/2140	k	16,9	– –	gdk		-
Per Linderoth	Ax	2/9-1	8/2140	1	16,1	c c	2,70	VA	40'

DAGENS TIPS

LOPP		
1	8 Bravo Daydream	6 King's Anniversary
2	4 Matrix	1 Faye of Vomb
3	3 Mary la Marc	11 Heartbeat Lily
4	4 First One Diamond	5 Global Enjoy
5	2 Miss Borga	3 Northern Lights
6	1 Tretiak	10 Marshal
7	5 Money Today	1 Bill Weasley
8	8 Ingmar Banker	9 Ugalli
9	9 Luxury Rain	1 Henessi Butja

Den glada gubben är Fölets vinnare i loppet, men jagar man lite högre odds siktar man på en riktigt bomb!

Fullständig chansvärdering finns under varje lopp och har du frågor om spel kan du vända dig till någon av våra publikvärdar.

ÅLDERSGRÄNS 18 ÅR. STODLINJEN.SE

KUSKSTATISTIK

per den 3 september

	Kör i lopp	Bana	2026		%	tkr	2025		%
Aho, Iina	4,6,9	AX	72	8-9-7	11	773	177	17-25-20	10
Berg-Almaas, Ailin	4	AX	42	9-1-8	21	647	45	6-8-3	13
Bergh, Robert	5,6,7,8,9	Å	257	61-37-32	24	6984	311	66-34-37	21
Chiaro, Donato	6	*							
Cordeau, Julian	2,3,5,9	Å	261	49-32-24	19	2912	137	14-11-13	10
Crebas, Hans	3,7	AX	175	22-12-23	13	2493	357	43-46-45	12
Djupdahl, Linnea	4	HD	26	4-1-5	15	272	39	5-5-3	13
Dyhrberg, Svend	1,8	HD	57	2-3-8	4	336	107	4-11-9	4
Ecce, Ken	3,5,7,8	J	212	11-35-20	5	2166	405	27-43-49	7
Ekberg, William	9	AX	118	10-11-14	8	1096	170	12-4-17	7
Erixon, Anna	4	HD	32	1-1-3	3	160	50	4-5-2	8
Goop, Björn	1,2,3,5,6,7,8,9	F	843	130-105-99	15	31264	1216	180-186-136	15
Jensen, Flemming	5,8,9	*	158	25-28-18	16	1286	207	52-29-14	25
Johansson, Gustav	1,2,3,6,9	HD	287	24-35-24	8	4092	584	64-68-61	11
Kolgjini, Dante	2,5,7	J	168	18-16-15	11	2904	172	12-25-15	7
Kristoffersen, Oliver	5	*	40	2-0-4	5	51	69	4-7-5	6
Kvasnes, Kristine	4	*	116	18-13-18	6	1074	152	31-20-21	5
Laursen, Saga	5	AX	155	18-21-16	12	1732	200	19-20-22	10
Linderoth, Per	3	F	255	19-30-23	7	3210	657	44-76-58	7
Malmqvist, Roger	1	J	17	3-1-1	18	122	12	1-1-0	8
Mifsud, Tyler	5,6	J	268	37-40-35	14	4264	272	33-23-33	12
Nordström, Per	7	J	167	22-27-21	13	3721	237	31-46-35	13
Persson, Christian	5	Å	22	3-3-3	14	231	22	1-4-5	5
Persson, Jennifer	2,4,8	S	117	18-20-14	15	1579	144	15-19-14	10
Persson, Stefan	1,2,3,6,7,8,9	HD	854	123-97-101	14	12196	1233	132-126-146	11
Pieters, Dwight	3,6,7,9	Å	260	41-38-30	16	6557	419	68-50-47	16
Prevost, Valentin	5,8	HD	117	10-12-11	9	1130	266	20-24-31	8
Ritzman, Axel	2	HD	25	4-3-0	16	186	35	3-4-2	9
Rosleff, Victor	2,3,5,6,9	HD	742	57-72-87	8	8435	1214	102-123-120	8
Sjölander Larsson, Maja	2	Å	55	2-4-5	4	371	56	2-7-4	4
Svanstedt, Anders	1	AX	85	8-10-10	9	1118	146	12-21-15	8
Svensson, Johan	2	HD	135	5-10-12	4	688	150	18-8-19	12
Untersteiner, Johan	1,2,3,6,7,8,9	HD	464	108-58-60	23	14191	787	203-112-79	26
Östre, Ole Johan	1,2,3,6,7,8,9	F	551	56-37-53	10	5714	522	46-43-46	9

CHANSVÄRDERING 8-4-1 OUTSIDER 6

V5 ATG 1

TRIO / TVILLING / KOMB / VINNARE / PLATS

ÅBY // 06 — Stolopp

Lopp 2 — **START 18.51**

2140 M Voltstart

3-åriga och äldre ston högst 75.000 kr. Körsvenskrav kat. 2. Körsvenner födda 080909 eller tidigare.
2140 m. Tillägg 20 m vid vunna 30.001 krPris: 40.000-20.000-11.000-7.500-6.400-(5.400)-(3.000) kr.
Lägst 1.500 kr till alla tävlande. Prispengar max total: 105.300 kr.
Hederspris till segrande hästs ägare och körsven.

ODDS	1	2	3	TRIO	TVILLING
TID	500 m	1000 m	1500 m	2000 m	Sista 500 m

FAYE OF VOMB — 2140:1 18,5M — Total: 1 0-0-0 — 5.900

1

3,br.s.e Chapter Seven -
Diva Bourbon F.R. e Ready Cash
Uppf: Kolgjini Lutfi & Svensson Anna
Äg: Walter-Mommert Karin, Tyskland
***Blå**, guld vinkel och stjärnor ärm; blå
J CC **Dante Kolgjini** (Adrian Kolgjini)

26: 1 0-0-0 18,5 5.900 — 25: 0 0-0-0

Max Säker Lysell	J	10/3-k	8/2140	k	20,4	– –	gdk			-
Stefan Persson	Hd	29/3-3	1/2140	5	18,5	CC	4,12		VA	30'

BOLD AND TWIST — 2140:2 18,6M 17,2AM — Total: 6 0-0-1 — 29.500

2

3,br.s.e Bold Eagle -
Twist and Shout e Muscles Yankee
Uppf: Kristensson Anders, Varberg
Äg: AB Trotcore, Lomma
Svart, vinröda axelklaffar och sömmar; sva
Hd CC **Johan Svensson**

26: 6 0-0-1 18,6 29.500 — 25: 0 0-0-0

Victor Rosleff	Hd	1/6-1	3/2140	0	21,6	CC	39,63		VA	50'
Anton Knutsson	Ax	16/6-1	12/2140	0	17,2a	CC	151,00		VA	40'
Johan Svensson	Ti	7/7-1	4/1609	0	17,9ag	CC	65,41		VA	30'
Johan Svensson	Å	6/8-1	10/2140	7	17,2a	CC	127,57		VA	60'
Johan Svensson	Mp	20/8-5	10/2140	3	17,4a	CC	92,98		VA	50'

SKY BELL — 2160:1 16,0M 14,7AK — Total: 12 1-0-3 — 71.000

3

4,br.s.e Fabulous Wood -
Nadine O.K. e Windsong's Legacy
Uppf: Lilleskogs Bygg & Förvaltning AB
Äg: Stall Duplex
Mörkblå, beige axelkl. och 2-del ärm; mb
CC **Julian Cordeau** (Lars Järpedal)

26: 12 1-0-3 16,0 71.000 — 25: 0 0-0-0

Linda Sedström	F	8/6-2	3/2160	0	16,0	¢¢	23,29		VA	35'
Linda Sedström	Ax	16/6-9	4/2140	0	18,6g	¢¢	6,23		VA	15'
Maja Sjölander Larsson	Hd	13/7-9	2/1640	4	14,7a	¢¢	17,90		VA	35'
Julian Cordeau	Å	2/8-3	10/2140	1	17,0a	¢¢	2,55		VA	12'
Roy Atle Ruud Nilsen	F	31/8-8	6/2140	8	16,6g	¢¢	35,75		VA	60'

MATRIX — 2160:2 16,6M 13,5AK — Total: 7 0-1-0 — 49.300

4

4,br.s.e Readly Express -
Mattie e Muscle Hill
Uppf: Pekean AB, Hovås
Äg: Ofcourse KB, Kovland
Svart, ljusblå sidor; svart
CC **Stefan Persson** (André Eklundh)

26: 3 0-1-0 16,6 21.900 — 25: 4 0-0-0 17,7 27.400

Thomas Uhrberg	Hd	8/25-6	9/2140	6	17,3a	CC	6,02		VA	35'
Thomas Uhrberg	Hd	15/9-2	9/2140	7	20,2ag	CC	35,40		VA	50'
Thomas Uhrberg	Hd	4/5-3	1/2160	6	16,6	CC	3,60		VA	35'
Thomas Uhrberg	J	26/5-5	4/2140	d	11ag	CC	38,98		VA	40'
André Eklundh	Ti	23/8-1	9/1609	2	13,5a	CC	10,58		VA	30'

MILL INDRA — 2160:3 16,1M 16,3AM — Total: 5 0-1-0 — 55.900

5

3,br.s.e Power -
Mill Triss e Flirtin Man
Uppf: Swärd Nils, Fagersanna
Äg: Ivehag Josefine, Kvänum
Blå, vita sidor, ärmbindlar; vit
Ax CC **Ole Johan Östre** (Josefine Ivehag)

26: 5 0-1-0 16,1 55.900 — 25: 0 0-0-0

Stefan Persson	Ax	10/2-1	3/2140	4	20,4	CC	5,95		VA	50'
Stefan Persson	Ax	21/4-1	9/2140	8	17,1	CC	25,78		VA	50'
Fredrik Berg	Ax	5/5-5	5/2140	5	17,7a	CC	15,24		VA	35'
Victor Rosleff	Ax	7/6-2	3/2140	0	16,3a	CC	87,43		VA	40'
Ole Johan Östre	Å	20/8-2	10/2140	2	16,1	CC	64,96		VA	60'

AL'S NADINE — 2160:4 15,5M — Total: 5 0-2-0 — 67.000

6

3,mbr.s.e Bold Eagle -
Up in the Trees e Maharajah
Uppf: Lasual Stable KB, Kungälv
Äg: Mccf Stables HB, Vimmerby
Svart, mörkgrönt bröstband; svart
S CC **Jennifer Persson**

26: 5 0-2-0 15,5 67.000 — 25: 0 0-0-0

Claes Sjöström	S	13/5-1	9/2140	0	22,0g	CC	36,36		VA	70'
Jennifer Persson	Vi	9/7-1	6/2120	2	17,6	CC	22,26		VA	45'
Rikard N Skoglund	Ro	3/8-2	1/2140	4	16,4	CC	12,28		VA	50'
Henrik Kihle	H	17/8-3	5/2140	6	17,2	CC	33,33		VA	45'
Claes Sjöström	E	1/9-2	3/2160	2	15,5	CC	24,79		VA	50'

MISS NUDE — 2160:5 15,8K 14,6AK 18,8M — Total: 9 0-1-1 — 73.400

7

3,br.s.e Greenshoe -
Couleur Citron e Coktail Jet
Uppf: Haras de la Source et des Chenes, m fl
Äg: Stall Duplex
Svart, m.lila axelp. och silv/vit ärmb; vi
CC **Maja Sjölander Larsson** (Lars Järpedal)

26: 5 0-1-0 18,8 32.000 — 25: 4 0-0-1 15,8 41.400

Maja Sjölander Larsson	Å	28/1-1	2/2140	5	18,8	CC	8,54		VA	60'
Maja Sjölander Larsson	Ax	10/2-6	4/1640	0	16,8a	CC	23,63		VA	40'
Tommy Karlstedt	Å	26/3-7	6/2140	0	18,6a	CC	51,94		VA	60'
Maja Sjölander Larsson	F	13/4-6	3/2140	4	17,7a	¢¢	17,41		VA	50'
Maja Sjölander Larsson	Vg	16/8-3	5/1646	2	14,6a	CC	6,80		VA	15'

ES UNA IGLESIA — 2160:6 16,9M 15,7AM — Total: 4 1-1-0 — 50.400

8

4,mbr.s.e Propulsion -
Stoneisle Lilian e S.J.'s Caviar
Uppf: Ecurie Diocles AB, Sigtuna
Äg: Rune Fondells Bil&Maskin AB, Linderöd
Svart, röd/orange/vit sidofält; svart
Hd CC **Johan Untersteiner**

26: 4 1-1-0 16,9 50.400 — 25: 0 0-0-0

Peter Untersteiner	Hd	21/11-k	3/2140	k	19,7	– –	gdk			-
Johan Untersteiner	Kr	29/6-5	10/2140	0	ug	CC	6,95		VA	35'
Peter Untersteiner	Kh	15/7-5	7/1680	1	19,3a	CC	2,34		VA	25'
Peter Untersteiner	J	4/8-3	4/2140	5	16,9	CC	7,19		VA	40'
Johan Untersteiner	Hd	17/8-8	6/2140	2	15,7a	CC	8,66		VA	35'

HYERIM PARK RACING — 2160:7 17,2M 16,4AM — Total: 26 0-0-0 — 50.300

9

9,br.s.e Zola Boko -
Trixi Östervang e Dream Vacation
Uppf: Augustsson Mats & Lavon Marita
Äg: Grinderhall Racing AB, Halmstad
***Blå**, röd/vit vinkel och ärmrevär; blå
Hd CC **Axel Ritzman** (Marita Lavon)

26: 1 0-0-0 1.500 — 25: 0 0-0-0

Håkan B Johansson	Hd	12/23-9	4/2140	7	18,6a	CC	34,93		VA	30'
Max Karlsson	Hd	11/24-7	3/2140	d	11g	CC	69,42		VA	25'
Håkan B Johansson	Hd	11/24-2	3/2160	0	18,9	CC	100,13		VA	30'
Max Karlsson	Hd	8/4-k	3/2140	k	18,9	– –	gdk			-
Giuseppe Lubrano	Vg	15/5-3	12/2148	0	18,9a	CC	105,12		VA	15'

SOFT LANDING — 2160:8 *16,9M 15,9AM — Total: 5 1-0-1 — 66.400

10

3,svbr.s.e Tactical Landing -
Ellerie Hanover e Cantab Hall
Uppf: AB Svensk Reklamfinans, Halmstad
Äg: SRF Stable
Svart, grå sidor och vitt bröstband; sva
Ax CC **Victor Rosleff** (Ulf Stenströmer)

26: 5 1-0-1 16,9 66.400 — 25: 0 0-0-0

Thomas Uhrberg	Å	4/6-1	3/2140	5	18,5ag	CC	41,50		VA	40'
Thomas Dalborg	Mp	18/6-5	5/2140	0	20,7g	CC	24,21		VA	35'
Ole Johan Östre	Å	25/6-3	6/2140	7	15,9a	CC	81,88		VA	60'
Ole Johan Östre	F	21/7-1	6/2140	3	17,3	CC	17,71		VA	50'
Carl Johan Jepson	Mp	20/8-6	3/2160	1	16,9	CC	6,38		VA	35'

TIMOTEJS OKI — 2160:9 *16,3M 15,8AM — Total: 9 1-0-0 — 67.800

11

4,br.s.e Flocki d'Aurcy -
Timotejs Godis e Pine Chip
Uppf: Elsert Mona & Östberg Hans
Äg: Walter-Mommert Karin, Tyskland
***Blå**, guld vinkel och stjärnor ärm; blå
F CC **Björn Goop**

26: 5 1-0-0 16,3 50.900 — 25: 4 0-0-0 16.900

Björn Goop	Ax	22/3-1	6/2140	0	uag	¢¢	4,85		VA	40'
Björn Goop	E	30/6-8	7/2140	6	16,3a	CC	12,77		VA	35'
Björn Goop	Ö	16/7-1	1/2160	1	16,3	CC	7,59		VA	35'
Per Linderoth	F	17/8-4	11/2140	4	15,8a	CC	47,20		VA	35'
Per Linderoth	Å	26/8-6	2/2140	0	22,3ag	CC	44,04		VA	50'

REET PETITE BOKO — 2160:10 17,4M 15,0AM — Total: 7 0-1-1 — 72.000

12

3,br.s.e Calgary Games -
Diamondstone Us e Wishing Stone
Uppf: Boko Stables Holland BV, Nederländerna
Äg: Asap KB, Halmstad
Svart, rött axelparti och 2-delad ärm; röd
Ax CC **Gustav Johansson** (Sofia Aronsson Hofstedt)

26: 7 0-1-1 17,4 72.000 — 25: 0 0-0-0

Magnus Jakobsson	F	1/6-3	8/2140	d	6g	CC	20,24		VA	50'
Stefan Persson	Å	8/7-6	7/2140	d	9g	CC	40,31		VA	60'
Magnus Jakobsson	F	21/7-1	1/2140	5	17,4	CC	15,95		VA	50'
Gustav Johansson	Å	6/8-1	2/2140	2	16,2a	CC	16,70		VA	60'
Gustav Johansson	Å	26/8-3	3/2140	3	15,0a	CC	18,24		VA	60'

CHANSVÄRDERING 4-5-8 OUTSIDER 1

V5 ATG **2** — EXTRA BILPROVSTART EFTER DEFILERINGEN

TRIO / TVILLING / KOMB / VINNARE / PLATS

ÅBY // 06 — Treåringslopp Ston

Lopp 3 — **START 19.15**

2140 M Autostart

3-åriga ston 1.500 - 95.000 kr. Körsvenskrav kat. 2. Körsvenner födda 080909 eller tidigare.
2140 m. Autostart. Pris: 60.000-30.000-20.000-15.000-9.000-6.000-6.000-6.000 kr (8 prisplacerade).
Lägst 1.500 kr till alla tävlande. Prispengar max total: 158.000 kr.
Hederspris till segrande hästs ägare och körsven.

ODDS	1	2	3	TRIO	TVILLING
TID	500 m	1000 m	1500 m	2000 m	Sista 500 m

VERTICAL TILE* — 2140:1 *15,0AM 16,6M — Total: 6 3-1-1 — 71.662

1 — 3,mbr.s.e Father Patrick - | 26: 6 3-1-1 15,0a 71.662 | 25: 0 0-0-0
Amazing Case e Donato Hanover
Uppf: Vestmarka AB, Vinninga
Äg: Jacobsen Pål Evjen, Norge
Mblå, guldf.midjeband, sömmar; guld
* C C **Björn Goop** (Kristian Malmin)

Carl Johan Jepson	Hd	2/7-1	6/2140	5	16,6	c c	3,85	VA	40'
Kristian Malmin	Ja	15/7-7	2100	2	15,9a	– –	5,61		-
Kristian Malmin	Ja	29/7-5	10/2100	1	15,0a	¢ ¢	2,60	VA	16'
Marcus Totland Aadland	Bj	18/8-7	7/2100	3	16,4a	c c	2,85	VA	18'
Kristian Malmin	Bj	1/9-4	2100	1	15,8a	– –	2,44		-

SWEET GIRL — 2140:2 16,0AM *14,9M — Total: 8 1-0-2 — 88.000

2 — 3,mbr.s.e Fourth Dimension - | 26: 8 1-0-2 16,0a 88.000 | 25: 0 0-0-0
Our Girl e Symphonic Hanover
Uppf: Jonsson Per & Johansson Anders
Äg: Asap KB, Halmstad
Blå, vita sidor, ärmbindlar; vit
Ax C C **Ole Johan Östre** (Sofia Aronsson Hofstedt)

Stefan Persson	Kr	10/4-7	4/2140	3	17,7	c c	58,53	VA	50'
Linda Sedström	Å	18/5-7	9/2140	7	17,7g	¢ c	15,23	VA	60'
Victor Rosleff	Ax	19/7-2	7/2140	5	16,1a	c c	71,45	VA	50'
Ole Johan Östre	F	31/7-8	3/2160	1	14,9	c c	15,81	VA	35'
Rikard N Skoglund	E	14/8-7	9/2140	8	16,0a	c c	11,86	VA	50'

MARY LA MARC — 2140:3 *15,7AM *17,1M — Total: 5 4-1-0 — 86.125

3 — 3,br.s.e Cantab Hall - | 26: 4 4-0-0 15,7a 80.366 | 25: 1 0-1-0 5.759
Maroma Wibb e Maharajah
Uppf: Marcussen Lars, Danmark
Äg: Marcussen Lars, Danmark
Svart, ljusblå sidor; svart
* C C **Stefan Persson** (Lars Marcussen)

Nicklas Korfitsen	Od	23/11-1	2140	2	18,1	– –	2,36		-
Birger Jörgensen	Od	19/6-1	2140	1	16,0a	– –	2,08		-
Birger Jörgensen	Ch	5/7-1	2020	1	17,1	– –	2,11		-
Birger Jörgensen	Ch	22/7-1	2000	1	15,7a	– –	1,32		-
Birger Jörgensen	Aa	15/8-4	1800	1	16,4a	– –	1,48		-

VALLA D'PRIMADONNA — 2140:4 16,5AM *16,7M — Total: 4 2-1-0 — 49.998

4 — 3,mbr.s.e Googoo Gaagaa - | 26: 4 2-1-0 16,5a 49.998 | 25: 0 0-0-0
Valla d'Estino e Scarlet Knight
Uppf: Valla Racing Stable AB, Strängnäs
Äg: Valla Racing Stable AB, Strängnäs
Ljusgrön, svart diagonalt delad och ärm; sv
* C C **Per Linderoth** (Preben Haagensen)

Eirik Höitomt	Sö	7/5-k	2140	k	19,3	– –	gdk		-
Eirik Høitomt	Fs	7/6-11	4/2040	d	g	c c	2,09	VA	13'
Eirik Höitomt	Ja	21/7-3	2100	1	16,7	– –	2,20		-
Eirik Höitomt	Sö	13/8-7	2140	1	17,2	– –	1,80		-
Johan Kringeland Eriksen	Åm	30/8-2	8/2080	2	16,5a	c c	5,86	VA	45'

I LOVE SENSATION — 2140:5 17,1AM 16,2M — Total: 8 0-2-0 — 81.900

5 — 3,br.s.e Maharajah - | 26: 8 0-2-0 17,1a 81.900 | 25: 0 0-0-0
Rafale d'Inverne e Prodigious
Uppf: Fredriksson Sture & Ulla-Karin
Äg: Ofcourse KB, Kovland
Svart, orange/vita sömmar; vit
Ax C C **Ken Ecce** (Eric Martinsson)

Niclas Benzon	F	1/6-3	5/2140	4	17,1	c c	9,22	VA	50'
Ole Johan Östre	Mp	18/6-6	9/2140	5	17,1	c c	15,71	VA	50'
Ole Johan Östre	Åm	8/7-4	4/2080	6	17,1ag	¢ ¢	2,63	VA	25'
Johan Untersteiner	Hd	24/7-2	3/2140	4	17,0	¢ ¢	7,90	VA	50'
Kevin Oscarsson	Kr	21/8-8	5/2140	2	16,2	¢ ¢	4,47	VA	35'

RUNNING STEEL — 2140:6 15,7AM 16,9K — Total: 9 0-2-0 — 86.500

6 — 3,br.s.e Muscle Hill - | 26: 5 0-1-0 15,7a 51.000 | 25: 4 0-1-0 18,2a 35.500
Ariane Beemd e Passing Renka
Uppf: Merwestaal Moerdijk BV, Nederländerna
Äg: Merwestaal Racing Stables B.V.
***Orange**, vitt bröstmand och blå revär; or
Hd C C **Johan Untersteiner**

Peter Untersteiner	Å	26/3-7	2/2140	5	17,2a	c c	15,08	VA	60'
Carl Johan Jepson	Ö	9/4-4	6/2100	8	16,4a	c c	55,10	VA	125'
Peter Untersteiner	Hd	17/4-2	1/2140	2	16,6a	c c	15,82	VA	50'
Peter Untersteiner	Ax	13/5-2	8/2140	0	17,2a	c c	41,76	VA	50'
Jonas M Oscarsson	Hd	24/8-2	5/2140	5	15,7a	c c	38,51	VA	50'

DIANE KEATON — 2140:7 14,1AM *16,1M — Total: 5 1-0-1 — 86.000

7 — 3,mbr.s.e Muscle Hill - | 26: 5 1-0-1 14,1a 86.000 | 25: 0 0-0-0
Diablo Simoni e Ready Cash
Uppf: DM Stable AB, Årjäng
Äg: DM Stable AB, Årjäng
Svart, vita vinklar; svart
C C **Dwight Pieters** (Maria Törnqvist)

Dwight Pieters	Ö	7/5-1	8/2140	3	17,5	c c	18,58	VA	50'
Dwight Pieters	År	21/5-1	8/2140	1	16,1	c c	2,72	VA	45'
Mats E Djuse	Hd	22/6-2	1/2140	7	14,4a	c c	7,99	VA	50'
Dwight Pieters	Hd	13/7-2	7/2140	4	14,1a	c c	9,35	VA	50'
Julian Cordeau	Hd	24/8-2	2/2140	7	15,8ag	¢ ¢	3,16	VA	50'

MISS J.P. — 2140:8 14,5AM — Total: 8 0-1-3 — 94.500

8 — 3,ljbr.s.e Mister J.P. - | 26: 7 0-1-3 14,5a 93.000 | 25: 1 0-0-0 1.500
Fantasy Simoni e Bold Eagle
Uppf: Pure Islet AB & Ragnar Bjurfors Gbg AB
Äg: Pure Islet AB, Bullbiet HB & Löfblad T
Svart, rött axelparti och 2-delad ärm; röd
C C **Gustav Johansson** (André Eklundh)

André Eklundh	Hd	21/5-5	2/2140	2	15,7a	¢ c	5,04	VA	50'
André Eklundh	Hd	1/6-10	3/2140	3	14,5a	¢ c	12,35	VA	50'
André Eklundh	S	17/6-2	2/2140	8	15,3a	¢ c	12,12	VA	70'
André Eklundh	F	31/7-3	9/2140	5	14,9a	¢ c	15,65	VA	50'
André Eklundh	Hd	24/8-2	6/2140	3	15,5a	¢ c	10,83	VA	50'

SUSSISTRONG — 2140:9 *16,2AM 16,8M — Total: 5 1-1-0 — 78.900

9 — 3,sv.s.e Power - | 26: 5 1-1-0 16,2a 78.900 | 25: 0 0-0-0
Felicia V.E. e Adams Hall
Uppf: Borg Håkan, Tranås
Äg: Borg Håkan & Weinerhall Susanne
Mörkblå, beige axelkl. och 2-del ärm; mb
C C **Julian Cordeau** (Sophia Olsson Jacobsen)

Sophia Olsson Jacobsen	Ax	23/6-1	6/2140	5	17,4	c c	30,20	VA	40'
Victor Rosleff	Ö	9/7-1	12/2140	2	16,8	c ¢	16,34	VA	25'
Victor Rosleff	Å	6/8-1	4/2140	5	16,4a	c c	6,11	VA	60'
Victor Rosleff	Å	20/8-2	6/2140	8	19,6g	c c	12,55	VA	60'
Julian Cordeau	Åm	30/8-2	4/2080	1	16,2a	c ¢	3,82	AM	45'

VALENTINE TILE — 2140:10 14,0AK 25,3M 15,2AM — Total: 5 0-1-1 — 53.800

10 — 3,mbr.s.e Walner - | 26: 5 0-1-1 14,0a 53.800 | 25: 0 0-0-0
Hot as Hill e Muscle Hill
Uppf: Vestmarka AB, Vinninga
Äg: Gleipnergruppen AB, Stockholm
***Mörkblå**, vit/svart vinkel; mblå
Hd C C **Victor Rosleff** (Johan Untersteiner)

Stefan Persson	Mp	4/5-1	4/2140	6	25,3g	c c	3,63	VA	50'
Johan Untersteiner	Hd	21/5-5	4/2140	3	16,4a	c c	2,31	VA	50'
Jonas M Oscarsson	J	21/7-5	6/2140	5	15,2a	c c	19,60	VA	60'
Peter Untersteiner	Å	6/8-10	7/2140	2	15,5a	c c	9,05	VA	30'
Johan Untersteiner	Ti	23/8-1	1/1609	4	14,0a	c c	2,92	VA	30'

HEARTBEAT LILY — 2140:11 15,4AM 16,2M — Total: 6 1-1-1 — 93.500

11 — 3,br.s.e Cash Okay - | 26: 6 1-1-1 15,4a 93.500 | 25: 0 0-0-0
Västerbo Melrose e Korean
Uppf: Jakobsson Rigmor, Skara
Äg: Rainer Markkanen Svets& Smide AB, m fl
Blå, vita hängslen; blå
Ax C C **Hans Crebas** (Sofia Aronsson Hofstedt)

Carl Johan Jepson	År	21/5-1	2/2140	3	16,2	c c	7,02	VA	45'
Magnus Jakobsson	L	6/6-1	7/2140	2	16,9	c c	2,90	VA	45'
Claes Sjöström	E	30/6-8	5/2140	1	15,9a	c c	6,57	VA	35'
Gustav Johansson	Hd	13/7-2	2/2140	6	18,1a	c c	9,88	VA	50'
Claes Sjöström	E	14/8-7	1/2140	4	15,4a	c c	39,73	VA	50'

WIFI Anslut till Banguest med lösenordet Zoogin12

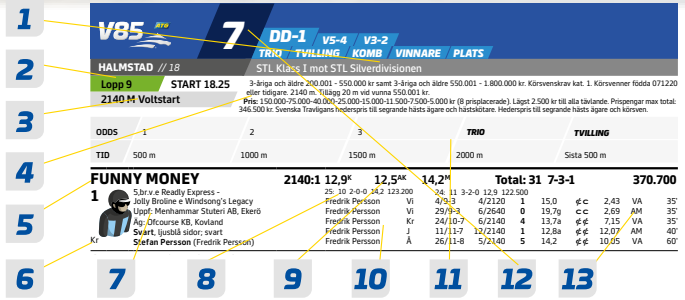

1 Loppets namn, rubrik
2 Bana, loppnummer, färg på hästens nummerbricka och starttid.
3 Distans och startmetod.
4 Förutsättningar för loppet, vilken proposition och klass som gäller för loppet, vilka som får starta, distans, startmetod och prispengar.
5 Hästens namn och eventuellt födelseland.
* anger att hästen är registrerad i utlandet samt hästens nummer i loppet under.
6 Tränarens hemmabana. * innebär att tränaren har licens utomlands.
7 Hästens ålder, färg, kön (h=hingst, v=valack, s=sto), pappa, mamma och morfar. Hästens uppfödare. Hästens ägare. Illustration samt beskrivning av kuskens körsvensdress, samt färg på hjälm. Kusk i fet stil samt tränaren inom parentes.
8 Antal starter, placeringar som 1-2-3, rekordtid samt intjänade pengar i år, förra året, samt totalt i karriären.
9 Hästens rekord på olika distanser, K=kort, M=medel, L=lång. A innebär rekord med startbil.
* vid rekordet anger att rekordet sattes vid seger. Insprungna pengar i karriären.

10 Resultaten i de fem senaste starterna, från vänster: kusk, bana, datum, loppnummer, startspår, distans, placering, kilometertid (a=autostart), skoinformation (se nedan), eventuellt odds (ATG) vid insats 10 kr, loppets förstapris i tusental.
11 Ruta att själv kunna fylla resultat och segertid.
12 Spelformer i loppet från ATG.
13 Sulkymodell i senaste fem starterna.
VA: Vanlig eller AM: Amerikansk.

CHANSVÄRDERING 3-4-1 OUTSIDER 11

V5 ATG **3**

TRIO / TVILLING / KOMB / VINNARE / PLATS

ÅBY // 06 — Svensk Travsports Montéserie

Lopp 4 — **START 19.39**

2140 M Autostart

4-åriga och äldre lägst 200.001 kr. Körsvenskrav kat. 2. Ryttare födda 080909 eller tidigare.
2140 m. Monté. Autostart. Pris: 60.000-30.000-17.000-13.000-10.000-6.000-4.500 kr (7 prisplacerade).
Lägst 1.500 kr till alla tävlande. Prispengar max total: 148.000 kr.
Hederspris till segrande hästs ägare och ryttare.

ODDS	1	2	3	TRIO	TVILLING
TID	500 m	1000 m	1500 m	2000 m	Sista 500 m

KASH KEEPER — 2140:1 — 11,2AK — 13,3M — 12,0AM — Total: 70 — 11-15-3 — 1.405.383

1

8,svbr.v.e Uncle Lasse - — 26: 11 2-1-0 11,5a 212.983 — 25: 15 1-4-0 11,8a 160.500
Eliza Keeper e Credit Winner
Uppf: Eriksson Mats B, Rättvik
Äg: Bergviks Auktionstjänst Söderhamn AB
Vit, blått lodr.fält och ärm; vit
Ax **C C** **Iina Aho** (David Persson)

Emilia Leo	Mp*	6/6-7	2/2140	6	12,0a	¢¢	69,10	VA	150'
Daniel Wäjersten	Bj	14/6-12	6/1609	8	11,5a	¢¢	36,52	AM	138'
Emilia Leo	Ax	17/7-12	1/4180	0	16,1	¢¢	23,51	VA	150'
Emilia Leo	Å	10/8-4	5/2640	4	14,0a	¢¢	17,51	VA	40'
Emilia Leo	Ro*	22/8-6	2/2640	0	12,7a	¢¢	56,17	VA	150'

COME ALONG — 2140:2 — 10,7AK — 13,7K — 12,5AM — Total: 101 — 8-8-13 — 910.300

2

9,br.v.e Crown Kemp - — 26: 9 0-0-0 12,5a 47.000 — 25: 22 1-1-2 10,7a 169.300
Labella e Armbro Ogden
Uppf: Hagström Kim, Växtorp
Äg: Hagström Kim, Växtorp
Blå, gult axelskärp ; gul
Hd **C C** **Linnea Djupdahl** (Kim Hagström)

Stefan Landén	Hd*	7/3-10	8/2140	0	14,8a	C C	228,43	VA	150'
Stefan Landén	Ti	1/5-4	6/1609	5	12,5a	C ¢	4,30	VA	12'
Stefan Landén	Å	18/5-1	8/2140	0	14,5a	C ¢	106,52	VA	40'
Stefan Landén	Vg	2/6-5	9/1646	8	13,5a	¢¢	25,26	VA	15'
Stefan Landén	Å	20/8-8	7/1640	7	14,2a	¢¢	42,04	VA	20'

ENAOZ* (IT) — 2140:3 — 10,7AK — 13,5L — 11,5AM — Total: 37 — 12-7-3 — 1.381.572

3

6,mbr.v.e Victor Gio - — 26: 8 3-1-0 10,7a 345.887 — 25: 9 2-1-2 10,8a 258.807
Naomi D.V.S. e Self Possessed
Uppf: Allevamento Di Zenzalino, Italien
Äg: Jollyz Stable S.R.L., Italien
Svart, mörkgrönt bröstband; svart
S **C C** **Jennifer Persson** (Alessandro Gocciadoro)

Alessandro Gocciadoro	Bl	30/4-8	1660	1	13,0a	– –	2,80		-
Paul Philippe Ploquin	S	31/5-2m	7/1640	d	3ag	¢¢	4,49		300'
Carl Johan Jepson	Kr*	21/6-12	6/2140	0	11,5a	¢¢	18,19	AM	150'
Jennifer Persson	Ro	24/7-9m	5/1640	1	11,4a	¢¢	2,77		50'
Jennifer Persson	Å	15/8-1m	3/1640	2	10,7a	¢¢	2,55		100'

FIRST ONE DIAMOND* (DK) — 2140:4 — 09,8AK — 12,4M — Total: 99 — 34-14-11 — 2.221.180

4

9,br.v.e Ens Snapshot - — 26: 10 3-2-1 11,2a 318.839 — 25: 15 9-3-0 9,8a 782.824
Arabella Ling e Incredible Crafts
Uppf: Christensen Lars & Kristiansen Mogens
Äg: Skatvedt Kjell, Norge
Röd, svart axelparti och ärmar; svart
* **C C** **Kristine Kvasnes** (Kjetil Helgestad)

Kristine Kvasnes	Å	25/6-8m	9/2140	3	13,1a	C C	22,11		250'
Kristine Kvasnes	År	11/7-1m	1/2160	2	13,4	C C	2,40		60'
Kristine Kvasnes	Br	24/7-2m	1609	1	11,8a	– –	1,40		-
Kristine Kvasnes	Od	14/8-5m	2140	1	13,1a	– –	1,25		-
Tom Erik Solberg	Ks	29/8-6	4/2100	0	14,9a	C C	13,26	VA	73'

GLOBAL ENJOY — 2140:5 — 10,5AK — 12,9L — 11,6AM — Total: 75 — 5-15-5 — 1.409.938

5

6,mbr.v.e Explosive Matter - — 26: 15 1-2-0 10,5a 160.262 — 25: 21 3-6-2 10,5a 600.176
Blanche e Andover Hall
Uppf: Global Farm AB, Nacka
Äg: Invexbo AB & Boris L Konsult AB
Turkos, grå sidor och ärmbindel; turkos
Ax **C C** **Ailin Berg-Almaas** (David Persson)

Victor Rosleff	B*	27/6-10	5/2140	0	12,0a	¢¢	263,48	VA	300'
Emilia Leo	Ö	9/7-10	2/2100	4	12,4a	¢¢	58,53	VA	100'
Emilia Leo	Ax	18/7-1m	7/2140	2	12,9a	¢¢	16,77		60'
Mats E Djuse	S	10/8-6	2/2160	0	14,4	¢¢	23,38	VA	60'
Magnus A Djuse	Mp	20/8-2	5/2140	2	14,3a	¢¢	2,71	VA	35'

COUNTRY SOUND — 2140:6 — *11,9AK — *14,2M — *13,1AM — Total: 74 — 16-3-3 — 943.600

6

10,mbr.v.e Quarcio du Chene - — 26: 6 0-0-1 12,9a 33.900 — 25: 7 1-0-1 13,5a 63.400
Diva Concrete e Pine Chip
Uppf: Slutplattan Cebfo 118678 AB
Äg: Hultgren Anders, Lusensky C & A
Grön, vitt axelparti, gul/vit ärmb; gr
Ax **C C** **Anna Erixon** (Anders Hultgren)

Jan Henriksson	Ax	5/5-1	7/2140	0	15,3a	C C	80,16	VA	35'
Anna Erixon	Ax	28/5-5m	9/2140	0	16,1	C C	47,31		40'
Anna Erixon	Å	25/6-8m	5/2140	0	14,6a	C C	122,45		250'
Anna Erixon	År	11/7-1m	7/2140	6	15,8	C C	49,43		60'
Anna Erixon	S	26/8-4m	2/1640	3	12,9a	C C	49,41		60'

CHANSVÄRDERING 4-3-1 OUTSIDER 5

Jordbruks verket

BANVETERINÄRENS UPPDRAG VID TÄVLING

På varje trav- och galopptävling finns en eller två banveterinärer närvarande. Banveterinärerna är myndighetspersoner och representerar Jordbruksverket.
Deras uppdrag är att övervaka djurvälfärden och de kan till följd av det till exempel förbjuda en häst från att delta i dagens tävling. Banveterinären ska också ta hand om akut skadade djur som inte kan invänta annan veterinär.
Skulle en häst skadas och det inte är akut kan du kontakta din egen veterinär eller kontakta inskrivningen för kontaktuppgifter till närmaste jourveterinärklinik.

V5 ATG 4

TRIO / TVILLING / KOMB / VINNARE / PLATS

ÅBY // 06 — Fördel Ston

Lopp 5 **START 20.02**
2140 M Autostart

3-åriga och äldre hingstar och valacker 45.001 - 150.000 kr samt 3-åriga och äldre ston 45.001 - 195.000 kr. Körsvenskrav kat. 1. Körsvenner födda 080909 eller tidigare. 2140 m. Autostart. Pris: 60.000-30.000-17.000-13.000-10.000-6.000-4.500 kr (7 prisplacerade). Lägst 2.500 kr till alla tävlande. Prispengar max total: 153.000 kr.
Hederspris till segrande hästs ägare och körsven.

ODDS	1	2	3	TRIO	TVILLING
TID	500 m	1000 m	1500 m	2000 m	Sista 500 m

ATHENA TÖLL — 2140:1 — 12,1AK 16,4M 13,1AM — Total: 19 2-2-2 — 158.300

1
4,mbr.s.e Googoo Gaagaa -
26: 9 1-1-1 12,1a 92.900 — 25: 9 1-1-1 15,2a 63.900
Benice Boko e Orlando Vici
Uppf: Carlsson Inge & Lindström Robert
Äg: Easy KB, Uppsala
Svart, mblå/gul vinklar och sv. ax.pa.; sv
Hd **C C** **Valentin Prevost**

Valentin Prevost	Å	24/4-2	5/2140	0	13,1a	C C	81,39	AM	100'
Valentin Prevost	Ti	16/5-4	9/1609	8	12,1a	C C	33,29	AM	60'
Valentin Prevost	J	10/6-2	8/2140	0	14,8a	C C	7,79	VA	40'
Valentin Prevost	Hd	17/8-7	3/2140	d	uag	C C	61,70	AM	60'
Valentin Prevost	Ti	23/8-8	1/1609	5	12,8a	C C	20,64	AM	40'

MISS BORGA — 2140:2 — 13,6AM 14,3M — Total: 23 0-4-0 — 167.900

2
4,mbr.s.e Power -
26: 11 0-3-0 13,6a 109.300 — 25: 12 0-1-0 15,9a 58.600
Borga Echo e Viking Kronos
Uppf: Andersson Mats, Kvänum
Äg: Robert Bergh Travstall AB, Hajom
Svart, ; svart
C C **Robert Bergh**

Anders Svanstedt	Ax	5/5-8	1/2140	6	15,3a	¢¢	10,35	VA	15'
Robert Bergh	Å	10/7-2	9/2640	0	16,1a	¢¢	2,21	VA	25'
Robert Bergh	Ax	19/7-12	1/2140	2	14,3	¢¢	8,84	VA	100'
Robert Bergh	L	26/7-8	5/2140	2	13,6a	¢¢	2,46	VA	60'
Robert Bergh	B*	29/8-9	3/2140	0	uag	¢¢	6,19	VA	125'

NORTHERN LIGHTS* — 2140:3 — 12,2AK 17,9M *14,6AM — Total: 12 4-0-0 — 176.730

3
4,ljbr.s.e Love You -
26: 11 4-0-0 12,2a 175.300 — 25: 1 0-0-0 1.500
Key Mom e Varenne
Uppf: Jalasti Saara, Frankrike
Äg: Jalasti Saara, Frankrike
Svart, orange/vita sömmar; vit
Hd **C C** **Ken Ecce** (Petri Tarrimaa)

Christoffer Eriksson	Å	30/4-5	9/1640	0	16,0ag	C C	5,82	VA	40'
Gustav Johansson	Ti	16/5-4	2/1609	0	12,2a	C C	38,41	VA	60'
Iina Aho	Mp	6/6-3	3/2140	1	14,6a	C C	6,81	VA	50'
Christoffer Eriksson	Å	25/6-5	2/2640	5	14,8a	C C	6,12	VA	40'
Ken Ecce	Hd	24/8-6	5/2140	1	14,6a	¢¢	2,45	VA	35'

FOLLOWUP — 2140:4 — 13,0AM *16,1M — Total: 8 1-3-0 — 153.500

4
3,mbr.s.e Ready Cash -
26: 8 1-3-0 13,0a 153.500 — 25: 0 0-0-0
Stay In Your Lane e Chapter Seven
Uppf: Kolgjini Lutfi & Svensson Anna
Äg: SRF Stable
Vit, svart/vinröd vinkel; svart
J **C C** **Dante Kolgjini** (Adrian Kolgjini)

Jorma Kontio	S	15/5-5	6/2140	0	14,0a	C C	21,09	VA	300'
Adrian Kolgjini	Ax	7/6-10	1/2140	d	11ag	C C	21,00	VA	350'
Adrian Kolgjini	Hd	22/6-2	4/2140	2	13,7a	C C	16,33	VA	50'
Adrian Kolgjini	Hd	2/7-9	2/2140	6	14,9a	C C	27,69	VA	125'
Adrian Kolgjini	Vg	16/8-4	3/2148	2	13,0a	C C	6,85	VA	45'

LIZZY — 2140:5 — 14,7AM 15,8M — Total: 29 3-0-3 — 162.800

5
4,fux.s.e Raja Mirchi -
26: 14 3-0-2 15,0a 75.100 — 25: 15 0-0-1 14,7a 87.700
Edcorona e Daguet Rapide
Uppf: Andersson Bernt & Svensson Göran K
Äg: Jhb Sweden Filial & Milner Chad
Svart, mörkgrön bröstb.,sidof. och ärmb.;sv
Ax **C C** **Tyler Mifsud** (Chad Milner)

Jesper Rydberg	Ö	26/6-9	1/2100	7	16,9ag	¢ C	14,71	VA	12'
Magnus S Karlsson	F	14/7-8	9/2140	1	16,4a	C C	7,87	VA	15'
Jesper Rydberg	Vg	30/7-1	9/2148	7	15,7a	C C	8,78	VA	12'
Jesper Rydberg	Vg	22/8-7	3/1666	3	16,1	C C	4,50	VA	15'
Noa Reldén	Hd	29/8-8	2/2140	1	15,0a	C C	5,44	VA	15'

KANTENS BEAUTY — 2140:6 — 14,3AM 16,1M — Total: 30 0-4-4 — 159.800

6
6,sv.s.e Prodigious -
26: 8 0-0-1 14,5a 26.500 — 25: 11 0-2-2 14,3a 69.200
Chivas Bluegrass e Pine Chip
Uppf: Blom Tomas, m fl
Äg: Blom Tomas, Åsensbruk
Svart, grå sidor och vitt bröstband; sva
Åm **C C** **Victor Rosleff** (Tomas Blom)

Jan Silvén	F	22/6-4	2/1640	0	22,3ag	C C	46,37	VA	35'
Magnus A Djuse	Å	11/7-2	11/2140	d	11ag	C C	77,40	VA	30'
Mikael J Andersson	F	21/7-8	12/2140	0	14,5a	C C	163,44	VA	35'
Mikael J Andersson	Ar	2/8-4	11/2500	4	17,1a	C C	36,14	VA	25'
Adam Ivarsson	F	31/8-10	15/2640	3	15,9a	C C	128,19	VA	35'

SHOWMAN — 2140:7 — *15,4AM — Total: 11 6-0-0 — 103.220

7
4,mbr.v.e Hayden Hanover -
26: 9 4-0-0 15,4a 82.489 — 25: 2 2-0-0 17,3a 20.731
Speed Hill e Goetmals Wood
Uppf: Jensen Tina Raal, Danmark
Äg: Zaremba Mona, Danmark
Vit, blå/röda sömmar; vit
* **C C** **Flemming Jensen**

Flemming Jensen	Ål	12/6-5	2140	0	uag	– –	1,61		-
Flemming Jensen	Se	10/7-5	2060	1	15,4a	– –	2,13		-
Flemming Jensen	Ål	29/7-3	2140	0	15,6ag	– –	1,85		-
Flemming Jensen	Ål	13/8-2	2140	4	16,0a	– –	2,37		-
Flemming Jensen	Ch	29/8-5	2950	0	ug	– –	4,19		-

MILLIE BELL — 2140:8 — 13,8AK 14,6M 15,2AM — Total: 20 1-3-0 — 172.300

8
4,br.s.e Fabulous Wood -
26: 9 1-1-0 13,8a 78.800 — 25: 11 0-2-0 16,6a 93.500
Okaloosa Bell e Pastor Stephen
Uppf: Lilleskogs Bygg & Förv AB, B.Wedin HB
Äg: Lilleskogs Bygg & Förv AB, B.Wedin HB
Mörkblå, beige axelkl. och 2-del ärm; mb
C C **Julian Cordeau** (Lars Järpedal)

Maja Sjölander Larsson	Ax	13/5-8	1/2640	0	16,7a	C C	66,13	VA	40'
Maja Sjölander Larsson	Ax	17/7-9	5/2140	0	15,7	¢ C	115,71	VA	100'
Maja Sjölander Larsson	Å	2/8-8	10/2140	4	15,2a	¢ C	9,06	VA	12'
Julian Cordeau	Vg	16/8-7	3/2148	2	15,7a	¢ C	11,60	VA	25'
Maja Sjölander Larsson	F	31/8-8	6/2160	6	14,6	¢ C	73,27	VA	60'

QUITE TOXIC — 2140:9 — *15,3AM 17,9M — Total: 8 1-1-3 — 164.400

9
4,ljbr.s.e Quite Easy U.S. -
26: 0 0-0-0 — 25: 6 1-1-3 15,3a 151.500
Xanthis Europe e Select Yankee
Uppf: Persson Christian
Äg: West Coast Tables&Stables AB, Spekeröd
***Mörkblå**, grå dubbelkors och ärm; mblå
C C **Christian Persson**

Carl Johan Jepson	Å	3/25-3	3/2140	3	17,3a	C C	12,01	AM	60'
Carl Johan Jepson	Å	3/25-2	1/2140	3	16,0a	C C	8,15	AM	60'
Carl Johan Jepson	Å	4/25-2	1/2140	1	15,3a	C C	9,51	AM	60'
Örjan Kihlström	Ar	5/25-6	12/2140	0	ua	C C	43,81	AM	125'
Christian Persson	Å	18/5-k	6/2140	k	16,4	– –	gdk		-

BLUEBEAT — 2140:10 — 14,3AM 16,2M — Total: 22 3-4-0 — 180.800

10
5,mbr.s.e Cash Gamble -
26: 8 0-1-0 15,0a 44.300 — 25: 6 1-0-0 14,3a 43.500
Lady Shenaya e Crazed
Uppf: Grufman Thomas
Äg: Laursen Saga & Aurell Birgitta
Ljuslila, guld vinklar, axelp; lj.lila
Ax **C C** **Saga Laursen** (Katarina Aurell Laursen)

Åke Lindblom	Ö	26/3-8	11/1609	0	16,4a	C C	34,73	VA	35'
Åke Lindblom	Ö	7/5-8	5/2100	d	uag	C C	39,87	VA	35'
Saga Laursen	Hd	13/7-6	9/2140	6	16,0a	C C	25,81	VA	35'
Saga Laursen	Vg	30/7-2	5/2148	5	16,3a	C C	7,63	VA	12'
Saga Laursen	Kr	21/8-7	7/2140	5	15,0a	C C	79,56	VA	35'

MANDALOUNA — 2140:11 — 12,6AK 13,6K 14,5AM — Total: 13 1-2-2 — 175.900

11
4,br.s.e Readly Express -
26: 6 1-0-0 14,5a 53.900 — 25: 7 0-2-2 12,6a 122.000
Happiness Am e Somebeachsomewhere
Uppf: Stall Courant AB, Heby
Äg: Per Nordström AB, Sjöbo
Svart, röda fält; svart
J **C C** **Oliver Kristoffersen** (Per Nordström)

Per Nordström	J	29/4-8	9/2140	d	kubag	¢¢	83,51	VA	40'
Per Nordström	Hd	9/6-8	4/2140	1	15,5a	¢¢	6,21	VA	35'
Per Nordström	Vg*	24/6-9	4/2148	0	15,4	¢¢	44,03	VA	125'
Per Nordström	Ax*	18/7-8	12/1640	0	13,6	¢ C	204,64	VA	125'
Viktor Blücher	Å	6/8-5	3/2140	5	14,5a	¢¢	12,97	VA	40'

MISS MAGDALENA — 2140:12 — *14,3AK 13,9M 15,1AM — Total: 12 2-2-0 — 174.900

12
4,mbr.s.e Love You -
26: 8 2-1-0 14,3a 153.900 — 25: 4 0-1-0 21.000
Waiting Hill Hall e Muscle Hill
Uppf: Haras de la Source et des Chenes, m fl
Äg: Ecurie Jean-Pierre Barjon, m fl
***Vit**, grön diagonal randig; vit
F **C C** **Björn Goop**

Björn Goop	S	13/5-7	4/2140	4	15,5	C ¢	7,47	VA	60'
Björn Goop	Ax	23/6-3	2/2160	d	kubug	C ¢	2,60	VA	40'
Björn Goop	Ax	10/7-1	6/2140	5	15,1a	C ¢	5,02	VA	40'
Björn Goop	Åm	9/8-8	3/1680	1	14,3a	C ¢	4,01	VA	50'
Björn Goop	F	31/8-8	4/2160	2	13,9	C ¢	4,77	VA	60'

CHANSVÄRDERING 2-5-12 OUTSIDER 3

V86 ATG — 1

V5-5
TRIO / TVILLING / KOMB / VINNARE / PLATS

ÅBY // 06 — Spårtrappa

Lopp 6 — START 20.30

1640 M Autostart

3-åriga och äldre 700.001 - 1.900.000 kr. Körsvenskrav kat. 1. Körsvenner födda 080909 eller tidigare.
1640 m. Autostart. Spår efter startsumma där häst med lägst startprissumma får spår 1 osv, enligt följande 1,2,3,4,5,6,9,10,7,11,8,12.
Pris: 60.000-30.000-17.000-13.000-10.000-6.000-4.500 kr (7 prisplacerade). Lägst 2.500 kr till alla tävlande. Prispengar max total: 153.000 kr. Hederspris till segrande hästs ägare och körsven.

ODDS	1	2	3	TRIO	TVILLING
TID	500 m	1000 m	1500 m	2000 m	Sista 500 m

1 TRETIAK — 1640:1 *12,9AM *18,1M — Total: 14 9-0-0 — 754.000

6,mbr.v.e Bold Eagle -
26: 2 0-0-0 14,1a 12.500 — 25: 5 3-0-0 12,9a 460.000
Conrads Linsan e Malabar Circle Ås
Uppf: Theorema Scandinavia AB, m fl
Äg: Stall Arsenal AB, m fl
***Mörkblå**, röda diagonala ränder; röd
C C **Dwight Pieters** (Maria Törnqvist)

Magnus A Djuse	S	3/25-10	6/2140	1	14,1a	c c	1,36	AM	80'
Magnus A Djuse	Bs*	4/25-7	6/2640	0	14,5ag	c c	7,14	AM	125'
Dwight Pieters	Ax	22/1-4	8/2140	d	7ag	c c	1,48	VA	40'
Dwight Pieters	Vg	20/7-k	2/2148	k	17,2	– –	gdk		-
Dwight Pieters	Å*	15/8-7	2/2640	6	14,1a	c ¢	6,81	VA	135'

2 LIGHT IN — 1640:2 11,9AM 12,6M 12,0AK — Total: 49 5-7-6 — 793.100

6,br.v.e Earl Simon -
26: 5 1-0-0 13,2a 54.500 — 25: 16 3-2-0 11,9a 435.300
Bascaphi In e Going Kronos
Uppf: Invexbo AB, Bredaryd
Äg: Johan Jonsson Invest AB, Sundsvall
Svart, grå sidor och vitt bröstband; sva
C C **Victor Rosleff** (Robert Bergh)

Carl Johan Jepson	J*	3/1-10	9/2140	0	14,7a	c c	6,61	VA	135'
Per Lennartsson	Ro*	10/1-8	7/1640	5	13,2a	c c	15,76	VA	135'
Robert Bergh	Hd	4/5-6	7/2140	1	15,0a	¢ ¢	2,15	VA	35'
Robert Bergh	Hd	21/5-4	8/2140	0	15,1a	¢ ¢	5,89	VA	35'
Per Lennartsson	Mp	20/8-2	6/2140	0	15,5a	¢ ¢	5,60	VA	35'

3 STARO PEANUT — 1640:3 10,6AK *15,4M — Total: 51 9-9-13 — 910.200

8,br.v.e Royalty for Life -
26: 10 1-1-2 11,3a 100.400 — 25: 0 0-0-0
Lady Donato e Donato Hanover
Uppf: Nilsson Staffan B, Ramkvilla
Äg: Stall Peanut HB, Skurup
Svart, mörkgrön bröstb.,sidof. och ärmb.;sv
J C C **Tyler Mifsud** (Joakim Lövgren)

Tyler Mifsud	Å	27/5-8	11/1640	0	12,1a	¢ c	44,47	VA	60'
Tyler Mifsud	J	16/6-3	1/2140	5	13,1a	¢ c	17,14	VA	40'
Tyler Mifsud	Hd	13/7-7	1/1640	2	11,3a	¢ ¢	5,24	VA	35'
Joakim Lövgren	J	11/8-10	1/1640	3	12,1a	¢ ¢	6,27	VA	40'
Joakim Lövgren	Hd	24/8-8	8/2140	0	12,9a	¢ ¢	44,71	VA	100'

4 DJANGO SILVER — 1640:4 11,4AM 13,4L 12,3AK — Total: 47 8-8-6 — 948.900

8,mbr.v.e Django Riff -
26: 3 0-1-0 12,3a 49.500 — 25: 9 4-2-0 12,6a 412.500
Bexipop e Super Arnie
Uppf: Stall ROHERO KB & Westholm Jörgen
Äg: Vara Entr. AB & Tranquility Capital AB
Blå, vita sidor, ärmbindlar; vit
Ax C C **Ole Johan Östre** (Ulf Stenströmer)

Ulf Ohlsson	E*	15/11-8	6/2140	4	12,6a	¢ ¢	40,97	VA	135'
Saga Laursen	S	26/11-6m	1/2140	2	13,8a	¢ ¢	1,97		60'
Björn Goop	Ax*	18/7-12	6/2140	4	12,3a	¢ ¢	31,76	VA	135'
Ulf Ohlsson	Mp*	5/8-8	5/1640	0	12,3a	¢ ¢	10,93	VA	135'
Emilia Leo	Vg	16/8-5m	2/2168	2	15,7	¢ ¢	2,65		50'

5 TUPPEN — 1640:5 11,4AM 12,9M 12,1AK — Total: 43 12-6-3 — 1.111.451

8,br.v.e Orecchietti -
26: 3 0-0-1 12,2a 33.900 — 25: 16 2-3-1 11,4a 411.651
Inova Rols e Jag de Bellouet
Uppf: Olsson Linda M, Gullabo
Äg: Weistedt Ralf, Arne A & Arnqvist P
Svart, rött axelparti och 2-delad ärm; röd
Hd C C **Gustav Johansson** (Peter Arnqvist)

Johan Untersteiner	Å	23/10-9	2/2140	0	14,8a	¢ ¢	7,25	AM	75'
Peter Arnqvist	Å*	6/12-8	6/1640	8	12,1a	c c	52,53	AM	150'
Gustav Johansson	Hd	24/7-4	8/2140	6	13,9a	¢ ¢	9,70	VA	35'
Johan Untersteiner	Å	10/8-4	6/2640	3	13,9a	¢ ¢	11,40	VA	40'
Peter Arnqvist	Hd	24/8-8	6/2140	4	12,2a	¢ ¢	16,80	AM	100'

6 CHIMI — 1640:6 10,1AK 12,4M — Total: 40 13-8-4 — 1.170.900

7,ljbr.h.e Bold Eagle -
26: 2 0-0-2 11,1a 28.000 — 25: 11 2-1-1 10,7a 227.400
Face for Ever e Viking Kronos
Uppf: Goop Annika, Kil
Äg: Emanér AB & La Cala AB
Mblå, guldf.midjeband, sömmar; guld
F C C **Björn Goop**

Björn Goop	Ax	7/10-6	3/1640	1	11,5a	¢ ¢	1,87	VA	40'
Björn Goop	S	29/10-8	3/2140	4	13,2a	¢ ¢	6,76	VA	60'
Björn Goop	S	12/11-4	4/1640	4	10,9a	c ¢	4,95	VA	60'
Björn Goop	S	6/5-3	6/2140	3	11,1a	¢ ¢	35,53	VA	60'
Björn Goop	F	8/6-6	3/2160	3	12,4	¢ ¢	1,79	VA	40'

7 FLY TOP* (IT) — 1640:7 10,2AK *13,6L — Total: 44 9-9-4 — 1.350.286

5,br.h.e Tesoro Degli Dei -
26: 12 2-2-1 10,2a 493.976 — 25: 10 3-3-0 10,7a 509.437
Amiral Top e Maharajah
Uppf: Mary Forever SAS Di Maria Maglione
Äg: Santese SRL, Italien
***Blå/vit**, fyrdelad och 2-delad ärm; vit
Hd C C **Stefan Persson** (Giuseppe Lubrano)

Carl Johan Jepson	Ax	17/7-7	6/2140	3	10,9a	¢ ¢	50,77	VA	100'
Björn Goop	S	30/7-7	2/2140	5	11,2a	¢ ¢	27,40	VA	100'
Victor Rosleff	Å	10/8-4	4/2640	1	13,9a	¢ ¢	2,35	VA	40'
Victor Rosleff	Ti	23/8-7	4/1609	0	11,7a	¢ ¢	3,28	VA	40'
Stefan Persson	Ax	2/9-9	1/2160	d	ug	¢ c	12,52	VA	60'

8 MUSTANG RACER — 1640:8 09,9AK 13,1M — Total: 78 8-6-14 — 1.706.650

8,br.v.e The Bank -
26: 7 0-0-0 12,0a 44.000 — 25: 15 0-1-6 9,9a 226.900
Fly High Kemp e Dreamaster
Uppf: Emcotech AB, Göteborg
Äg: Lindén Förvaltning AB, Njurunda
Svart, ; svart
C C **Robert Bergh**

Magnus Jakobsson	År	21/5-4	4/2140	d	4ag	¢ ¢	9,52	VA	30'
Carl Johan Jepson	Mp*	6/6-8	4/2640	d	7ag	¢ ¢	67,99	VA	150'
Rikard N Skoglund	Bs*	25/7-6	8/2140	4	12,2a	c ¢	78,11	VA	150'
Magnus A Djuse	Å*	15/8-9	5/2140	0	12,0a	c ¢	32,93	VA	150'
Claes Sjöström	S	26/8-8	6/2140	0	12,0a	c ¢	77,31	VA	80'

9 READY TROPHY (FI) — 1640:9 *10,9AK 13,8M — Total: 95 14-11-13 — 1.272.624

10,br.v.e Ready Cash -
26: 11 2-0-1 11,7a 120.600 — 25: 14 2-1-0 10,9a 99.400
Trophy Hall e Angus Hall
Uppf: Haapoja Esa, Finland
Äg: Easy KB, Uppsala
Vit, blått lodr.fält och ärm; vit
Ax C C **Iina Aho** (Mikko Aho)

Iina Aho	År	19/4-10	5/2140	4	14,2a	¢ ¢	8,61	AM	30'
Iina Aho	Bj	6/5-8	1/1609	0	12,8a	¢ ¢	42,00	AM	37'
Iina Aho	Ö	24/5-4	10/1609	0	11,7a	¢ ¢	92,03	AM	35'
Iina Aho	Bv	16/6-7	6/2200	1	15,9a	¢ ¢	45,84	VA	40'
Iina Aho	Gt	26/7-1	2/2200	1	17,6	¢ ¢	5,68	VA	40'

10 MARSHAL — 1640:10 11,1AM 13,7M — Total: 18 6-3-2 — 1.308.000

5,mbr.v.e Nuncio -
26: 0 0-0-0 — 25: 12 4-2-1 11,1a 1.199.000
Georgie Mae e Valley Victor
Uppf: Sansiro AB, Skanör
Äg: Hjelte Restaurang AB, m fl
Svart, röd/orange/vit sidofält; svart
Hd C C **Johan Untersteiner**

Johan Untersteiner	J	8/25-5	3/2640	2	12,5a	¢ ¢	32,19	VA	200'
Johan Untersteiner	J	9/25-11	11/2640	4	12,3a	¢ ¢	95,80	VA	2000'
Johan Untersteiner	Å	27/9-3	4/2140	4	11,3a	¢ ¢	35,87	VA	200'
Johan Untersteiner	S	11/10-7	8/2140	6	11,1a	¢ ¢	117,07	VA	2400'
Johan Untersteiner	J	25/10-5	4/2160	7	13,7	¢ ¢	5,38	VA	150'

11 CABASSE — 1640:11 10,2AK 11,2K — Total: 64 8-11-6 — 1.351.620

8,br.v.e Readly Express -
26: 10 0-1-0 12,3a 53.405 — 25: 14 4-1-1 12,5a 379.244
Krista Tilly e Super Arnie
Uppf: Nyberg Henrik & Cecilia
Äg: Santese SRL, Italien
***Blå/vit**, fyrdelad och 2-delad ärm; vit
Hd C C **Donato Chiaro** (Giuseppe Lubrano)

Gennaro Amitrano	Ne	2/5-6	3100	0	15,1	– –	8,40		-
Giuseppe Lubrano	Vg	20/7-4	1/2168	0	14,0	c c	42,86	VA	50'
Giuseppe Lubrano	Hd	24/7-4	5/2140	0	14,9a	¢ ¢	19,41	AM	35'
Donato Chiaro	Vg	9/8-3	1/2188	5	15,3	c c	10,27	VA	15'
Victor Rosleff	Å	26/8-8	7/2140	6	13,5a	¢ c	74,11	AM	60'

Vårt hjärta klappar för hästar!
Folksam i samarbete med ASVT

Göran Lindskog
070-845 52 54
goran.lindskog@folksam.se

Karl Stolt
070-454 51 67
karl.stolt@folksam.se

Folksam
För allt du bryr dig om

STÖTTA DIN BANA
SCANNA QR-KODEN

Använd ATG-appen, och låt den se din plats, så stöttar du din lokala bana!

ÅLDERSGRÄNS 18 ÅR.
STÖDLINJEN.SE

ATG

CHANSVÄRDERING 1-6-7 OUTSIDER 10

V86 ATG — 3

EXTRA BILPROVSTART EFTER DEFILERINGEN

V3-1
TRIO / TVILLING / KOMB / VINNARE / PLATS

ÅBY // 06 — Treåringslopp - Spårtrappa

Lopp 7 — **START 20.52**
2640 M Autostart

3-åriga 10.001 - 250.000 kr. Körsvenskrav kat. 2. Körsvenner födda 080909 eller tidigare.
2640 m. Autostart. Spår efter startsumma där häst med lägst startprissumma får spår 1 osv, enligt följande 1,2,3,4,5,6,9,10,7,11,8,12.
Pris: 60.000-30.000-20.000-15.000-9.000-6.000-6.000-6.000 kr (8 prisplacerade). Lägst 1.500 kr till alla tävlande. Prispengar max total: 158.000 kr. Hederspris till segrande hästs ägare och körsven.

ODDS	1	2	3	TRIO	TVILLING
TID	500 m	1000 m	1500 m	2000 m	Sista 500 m

1 BILL WEASLEY — 2640:1 — 14,2AM — *15,9M — Total: 4 1-0-1 — 47.000

3,br.v.e Fabulous Wood -
Ginny Weasley e Andover Hall
Uppf: Sjödin Magnus & Eriksson Peter
Äg: AB Torp och Småhus i Västergötland,mfl
Svart, vita vinklar; svart
C C **Dwight Pieters** (Maria Törnqvist)

26: 4 1-0-1 14,2a 47.000 — 25: 0 0-0-0

Johannes Karlsson	Å	26/3-k	4/2160	k	19,1	– –	gdk			-
Dwight Pieters	Är	21/5-2	9/2140	8	18,0g	c c	3,66		VA	20'
Magnus Jakobsson	Är	19/6-1	6/2140	1	15,9	c c	2,76		VA	25'
Dwight Pieters	Ö	9/7-2	7/2100	3	14,2a	c ¢	7,10		VA	50'
Dwight Pieters	S	30/7-2	6/2140	0	15,2ag	c ¢	8,45		VA	70'

2 OMARK — 2640:2 — 22,0AM — *15,9M — Total: 5 2-0-0 — 91.000

3,mbr.v.e Chelsea Boko -
Sue Boko e Yankee Glide
Uppf: Boko Stables Holland BV, Nederländerna
Äg: Stall Kapten Kidd
***Gul**, svart rundel; svart
C C **Ole Johan Östre** (Robert Bergh)

26: 5 2-0-0 22,0a 91.000 — 25: 0 0-0-0

Robert Bergh	Är	10/7-1	1/2140	0	18,6g	c c	3,52		VA	25'
Aleksi Flink	Vg	20/7-1	8/2148	1	17,1	c c	14,79		VA	25'
Carl Johan Jepson	Å	6/8-10	1/2140	8	22,0ag	c ¢	2,87		VA	30'
Per Lennartsson	Å	10/8-6	7/2140	1	15,9	c ¢	4,79		VA	60'
Robert Bergh	B	29/8-2	7/2140	d	7ag	c ¢	10,17		VA	60'

3 FITZPATRICK — 2640:3 — 14,7AM — 17,1M — Total: 7 0-2-1 — 103.500

3,mbr.h.e Father Patrick -
Glory Island e Bold Eagle
Uppf: Kolgjini Lutfi & Svensson Anna
Äg: Walter-Mommert Karin, Tyskland
***Blå**, guld vinkel och stjärnor ärm; blå
J C C **Dante Kolgjini** (Adrian Kolgjini)

26: 7 0-2-1 14,7a 103.500 — 25: 0 0-0-0

Dante Kolgjini	J	26/5-7	3/2140	5	18,3g	c c	19,82		VA	60'
Dante Kolgjini	Å	11/6-2	7/2140	5	16,0a	c c	35,88		VA	60'
Adrian Kolgjini	Hd	4/7-4	1/2140	5	14,9a	c c	71,61		VA	100'
Adrian Kolgjini	J	4/8-2	4/2140	2	14,7a	c c	9,35		VA	60'
Adrian Kolgjini	J	27/8-3	3/2140	0	ug	c c	17,60		VA	60'

4 FRANK ZAPPA — 2640:4 — 14,7M — Total: 7 1-0-2 — 123.000

3,mbr.h.e Raja Mirchi -
Racing Dreams e Kadabra
Uppf: Kolgjini Lutfi & Svensson Anna
Äg: Metalimo i Malmö AB, m fl
Svart, ljusblå sidor; svart
J C C **Stefan Persson** (Lars I Nilsson)

26: 7 1-0-2 123.000 — 25: 0 0-0-0

Stefan Persson	J	26/5-7	6/2140	4	16,7g	c c	3,22		VA	60'
Stefan Persson	Å	11/6-2	11/2140	d	10ag	c c	10,28		VA	60'
Stefan Persson	J	21/7-1	3/2140	3	14,7	c c	15,02		VA	60'
Stefan Persson	J	11/8-3	1/2140	d	6ag	c c	11,84		VA	60'
Thomas Uhrberg	J	27/8-3	2/2140	4	16,4g	c c	19,31		VA	60'

5 MONEY TODAY — 2640:5 — 14,5AM — *15,7M — Total: 4 3-0-0 — 162.500

3,mbr.v.e Googoo Gaagaa -
Jullan e Juliano Star
Uppf: Stall Fl AB, Björkvik
Äg: Hjelte Restaurang AB, Karlstad
Svart, röd/orange/vit sidofält; svart
Hd C C **Johan Untersteiner**

26: 4 3-0-0 14,5a 162.500 — 25: 0 0-0-0

Johan Untersteiner	Hd	4/5-k	5/2140	k	19,8	– –	gdk			-
Johan Untersteiner	Hd	2/7-1	2/2140	1	15,7	c c	2,45		VA	50'
Peter Untersteiner	Kr	25/7-8	2/2140	1	16,1	c c	1,72		VA	50'
Victor Rosleff	Ö	12/8-2	12/2100	4	14,5a	c c	13,82		VA	50'
Victor Rosleff	Kr	28/8-4	9/2140	1	15,6a	c c	1,55		VA	50'

6 CAMPITJ — 2640:6 — 12,9AM — 17,6M — Total: 10 0-2-3 — 171.000

3,br.v.e Campo Bahia -
Raise Broline e Lindy Lane
Uppf: Holm Ingemar, Värmskog
Äg: Hunters Stable
Mblå, guldf.midjeband, sömmar; guld
År C C **Björn Goop** (Tom Horpestad)

26: 10 0-2-3 12,9a 171.000 — 25: 0 0-0-0

Tom Horpestad	Ro	22/5-2	10/2140	8	15,7a	c ¢	123,82		VA	50'
Tom Horpestad	Å	11/6-2	3/2140	2	15,7a	c ¢	54,53		AM	60'
Tom Horpestad	Rä	6/7-8	3/2140	3	13,2a	c ¢	78,23		AM	100'
Tom Horpestad	F	21/7-5	5/2140	3	13,6a	c ¢	11,40		AM	50'
Tom Horpestad	S	26/8-7	3/2140	4	12,9a	¢ ¢	38,79		AM	70'

7 GILMORE RICE — 2640:7 — *13,3AM — *14,7M — Total: 5 3-2-0 — 187.500

3,sv.v.e Power -
Bella Hanover e Andover Hall
Uppf: Åström Roger, Tällberg
Äg: In the Zone AB, Bromma
Svart, ; svart
C C **Robert Bergh**

26: 3 2-1-0 13,3a 135.000 — 25: 2 1-1-0 17,5a 52.500

Carl Johan Jepson	Ö	20/11-1	4/2140	1	19,9	c c	3,32		VA	35'
Per Lennartsson	Ö	11/12-5	2/2100	2	17,5a	c c	2,34		VA	35'
Robert Bergh	G	2/4-2	3/2140	2	15,3a	c ¢	7,07		VA	50'
Carl Johan Jepson	Å	6/8-7	5/2140	1	13,3a	c ¢	7,58		VA	60'
Oscar Ginman	Kr	21/8-6	3/2160	1	14,7	c ¢	2,21		VA	50'

8 ZICKEN ZACKE ZACK — 2640:8 — 13,0AM — 15,1M — Total: 15 1-1-2 — 225.550

3,mbr.h.e Maharajah -
Postcard Hanover e Explosive Matter
Uppf: Zackrisson Anders, Kalmar
Äg: Anders Zakrisson AB & Bengt Wedin HB
Svart, orange/vita sömmar; vit
Kr C C **Ken Ecce** (Anders Zackrisson)

26: 9 1-1-1 13,0a 158.250 — 25: 6 0-0-1 15,0a 67.300

Anders Zackrisson	J	29/4-6	3/2140	0	14,7a	¢ c	49,66		AM	100'
Anders Zackrisson	Kr	22/5-2	1/2180	3	15,1	¢ c	24,00		VA	50'
Anders Zackrisson	Ö	15/6-6	1/2100	2	13,0a	¢ c	104,21		AM	100'
Anders Zackrisson	B	27/6-9	9/2140	0	13,3a	¢ c	108,66		AM	1000'
Anders Zackrisson	Kh	15/7-3	5/1680	5	15,8a	¢ c	2,70		AM	25'

9 CAPTAIN GARDE — 2640:9 — 12,8AK — 15,5M — Total: 8 2-3-0 — 176.500

3,mbr.h.e Captain Corey -
Blue Martini Ås e Allstar Hall
Uppf: Garde Hästar AB, Sala
Äg: Cl Invest i Åhus AB, Kristianstad
Vit, sv/guld hängslen, ärmb; vit
J C C **Per Nordström**

26: 7 2-3-0 12,8a 169.000 — 25: 1 0-0-0 7.500

Per Nordström	Kr	22/5-2	1/2160	2	15,5	c c	3,39		VA	50'
Per Nordström	Hd	1/6-10	4/2140	1	14,2a	c c	2,59		VA	50'
Per Nordström	J	16/6-6	6/1640	2	12,8a	c ¢	1,66		VA	60'
Per Nordström	Hd	24/7-3	7/2140	4	15,0a	c ¢	7,25		VA	50'
Per Nordström	J	11/8-3	6/2140	d	5ag	c ¢	5,72		VA	60'

10 MAGNUS PALEMA — 2640:10 — 16,1AM — *14,2M — Total: 6 3-0-0 — 176.500

3,mbr.v.e Googoo Gaagaa -
Gun Palema e Ready Cash
Uppf: Stall & Stuteri Palema AB, Kvänum
Äg: Stall & Stuteri Palema AB, Kvänum
***Blå**, rött bröstband; röd
Ax C C **Hans Crebas**

26: 6 3-0-0 16,1a 176.500 — 25: 0 0-0-0

Hans Crebas	F	17/3-2	5/2140	1	16,7ag	c c	2,02		VA	50'
Hans Crebas	J	11/4-3	3/2140	7	16,5a	c c	10,02		VA	60'
Hans Crebas	L	1/7-6	12/2140	d	10ag	c c	13,42		VA	100'
Hans Crebas	Mp	13/7-2	2/2140	5	16,1a	c c	21,53		VA	50'
Hans Crebas	Å	15/8-3	6/2140	1	14,2	c c	4,87		VA	50'

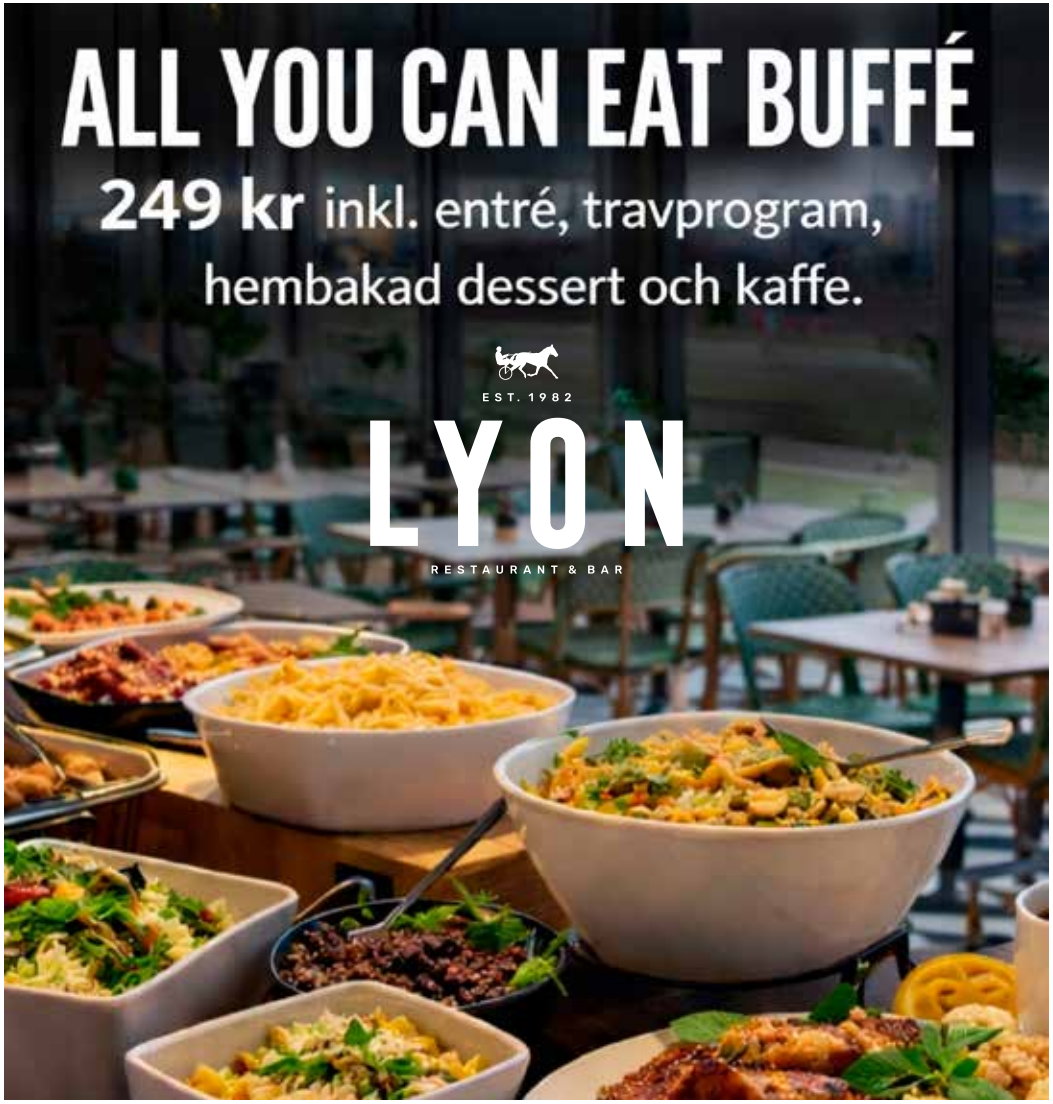

CHANSVÄRDERING 5-7-10 OUTSIDER 1

STARTLISTA V86-4 SE SIDA 22

V86 ATG — 5

V4-1 / V3-2
TRIO / TVILLING / KOMB / VINNARE / PLATS

ÅBY // 06

Lopp 8 **START 21.15**
2140 M Voltstart

3-åriga och äldre 100.000 - 700.000 kr. Körsvenskrav kat. 1. Körsvenner födda 080909 eller tidigare.
2140 m. Tillägg 20 m vid vunna 280.001 kr Pris: 60.000-30.000-17.000-13.000-10.000-6.000-4.500 kr (7 prisplacerade).
Lägst 2.500 kr till alla tävlande. Prispengar max total: 160.500 kr.
Hederspris till segrande hästs ägare och körsven.

ODDS	1	2	3	TRIO	TVILLING
TID	500 m	1000 m	1500 m	2000 m	Sista 500 m

1 BOPPERSTREETGIRL — 2140:1 — 15,0M — 14,2AM — Total: 23 2-2-1 — 273.300

4,br.s.e Bird Parker -
Mimosa Lindy e Andover Hall
Uppf: Kerttu Robert A, Kvibille
Äg: Nilsson Martina, m fl
Svart, vit/röda axlar och midjeb; svart
Hd **C C** **Svend Dyhrberg**

26: 8 0-0-0 15,7 20.500 — 25: 12 2-2-1 15,0 229.000

Stefan Persson	Å	8/5-5	12/2140	0	14,5a	c c	48,81	AM	60'
Adrian Kolgjini	Kr	22/5-8	1/2140	0	uag	c c	8,88	VA	35'
Stefan Persson	Hd	1/6-4	3/2140	d	9ag	c c	40,58	VA	40'
Svend Dyhrberg	Å*	15/8-5	1/2140	0	15,7g	c c	39,83	VA	125'
Svend Dyhrberg	Å	26/8-5	8/2140	7	14,2a	c c	63,97	VA	60'

2 MANHATTAN J.P. — 2140:2 — 15,1L — 13,7AM — 15,6M — Total: 19 5-2-2 — 262.400

4,br.h.e Mister J.P. -
Coktail Chip e Mr Pine Chip
Uppf: Audell Viveca Gunilla & Lars
Äg: Audell Viveca Gunilla & Lars
Svart, mörkgrönt bröstband; svart
S **C C** **Jennifer Persson**

26: 8 2-2-1 15,1 151.900 — 25: 11 3-0-1 15,6 110.500

Jennifer Persson	Vi	27/6-6	7/2640	2	15,1	c ¢	3,33	VA	25'
Jennifer Persson	Bv	7/7-1	6/2100	1	16,6	c c	4,61	VA	35'
Claes Sjöström	Rä*	1/8-6	5/2140	0	14,2a	c ¢	26,58	VA	125'
Jennifer Persson	Ro	21/8-7	2/2640	6	15,5a	c ¢	50,62	VA	40'
Carl Johan Jepson	B*	29/8-6	9/2140	8	13,7a	c ¢	60,56	VA	125'

3 MARCELO VIEIRA — 2160:1 — 14,8M — 12,7AK — Total: 71 7-3-7 — 666.800

8,br.v.e Yarrah Boko -
Lotti del Rio e Varenne
Uppf: Grunditz Magdalena & Staaf Bernt
Äg: Esberg Maria & Granheim Manny
Svart, mblå/gul vinklar och sv. ax.pa.; sv
Ax **C C** **Valentin Prevost** (Erik Andersson)

26: 15 0-1-0 14,9 87.200 — 25: 19 1-0-2 14,8 184.300

Oskar Andersson	Å	27/6-5	10/2140	d	kub8ag	¢ ¢	12,84	AM	12'
Ole Johan Östre	År*	11/7-12	2/2640	0	12,8a	¢ ¢	268,77	AM	150'
Emilia Leo	F	21/7-3m	6/2160	5	15,8g	c c	21,90		35'
Anna Erixon	Å	20/8-3m	2/2140	d	uag	c ¢	14,77		40'
Valentin Prevost	Kr	28/8-5	3/2140	4	14,9g	¢ ¢	77,33	VA	35'

4 MOOSEISLOOSE C.C. — 2160:2 — 12,6M — *11,6AK — Total: 35 7-1-6 — 489.000

7,mbr.v.e From Above -
Tucson Yankee e Lindy Lane
Uppf: Carlberg Carin, Morgongåva
Äg: Flyrin Ove, Åsa
Blå, vita sidor, ärmbindlar; vit
C C **Ole Johan Östre** (Alicia Flyrin)

26: 8 1-0-1 12,6 83.500 — 25: 8 3-0-1 195.000

Ole Johan Östre	Hd	12/5-5	9/2640	0	16,3a	¢ c	9,52	VA	35'
Ole Johan Östre	Å	11/6-5	1/2160	4	12,6	¢ c	26,54	VA	40'
Stefan Persson	Ax	23/6-6	7/2640	3	14,8a	¢ c	6,35	VA	40'
Ole Johan Östre	År	11/7-4	6/2160	4	13,2	¢ c	4,27	VA	75'
Ole Johan Östre	Åm	9/8-10	7/2080	6	14,0a	¢ c	27,51	VA	50'

5 HELLACOPTERS — 2160:3 — 13,0K — 12,6AK — 13,5M — Total: 69 3-8-10 — 598.000

9,fux.h.e Love You -
La Bella Homer e Jag de Bellouet
Uppf: Lejon Johan, Veberöd
Äg: Lejon Johan, Veberöd
Svart, ljusblå sidor; svart
J **C C** **Stefan Persson** (Johan Lejon)

26: 5 1-1-0 14,1 46.500 — 25: 14 1-2-0 13,5 125.400

Tyler Mifsud	J	27/1-3	4/2140	0	20,4a	c c	61,60	VA	40'
Ken Ecce	J	21/7-8	2/2180	2	15,7	c c	9,64	VA	20'
Stefan Persson	J	4/8-8	7/2160	1	14,1	c c	7,15	VA	20'
Jonas M Oscarsson	Hd	17/8-5	9/2140	4	13,8a	c c	14,94	AM	35'
L Gustafsson Dahlbäck	Hd	24/8-9	4/2140	4	13,7a	c c	39,04	AM	35'

6 ZUCCHINI C.D. — 2160:4 — 13,3M — 12,1AM — Total: 26 6-2-2 — 608.000

5,svbr.s.e Uncle Lasse -
Coco de Vie e Chocolatier
Uppf: Skråmsta Stuteri AB, Bro
Äg: Johan Jonsson Invest AB, Sundsvall
Svart, ; svart
C C **Robert Bergh**

26: 3 1-0-1 13,3 79.500 — 25: 12 4-1-1 16,6 428.000

Robert Bergh	J	9/25-8	7/2140	6	12,6a	¢ ¢	56,73	VA	1000'
Robert Bergh	S	12/9-8	4/2140	4	12,1a	¢ ¢	13,46	VA	125'
Carl Johan Jepson	Å	6/8-4	8/2640	1	14,7a	¢ ¢	3,06	VA	40'
Carl Johan Jepson	Å*	15/8-5	1/2160	3	13,3	¢ ¢	2,24	VA	125'
Hans Bergh	B	28/8-5	2/2140	6	14,1a	¢ ¢	1,48	VA	50'

7 INDEED* (DK) — 2160:5 — 15,0M — *10,5AK — Total: 32 4-9-3 — 628.471

6,br.v.e Trixton -
Kahlua Cabana e Dream Vacation
Uppf: Spengler Peter, Danmark
Äg: Spengler Peter & Abildgaard Jeanette
Svart, orange/vita sömmar; vit
J **C C** **Ken Ecce**

26: 7 1-0-1 15,5 35.496 — 25: 0 0-0-0

Ken Ecce	Ch	15/3-2	2000	1	13,8a	– –	6,17		-
Ken Ecce	J*	11/4-9	11/2140	0	15,0ag	c c	142,64	AM	135'
Ken Ecce	J	21/7-3	2/2140	d	uag	c c	31,78	AM	40'
Dennis Möllenberg	J	11/8-7	3/2140	0	13,2a	c c	80,28	VA	40'
Ken Ecce	Ch	30/8-9	2/2000n	0	15,4ag	c c	44,27	AM	29'

8 INGMAR BANKER* (DK) — 2160:6 — 17,5M — 11,1AM — Total: 45 11-10-4 — 695.813

6,sv.v.e Ens Snapshot -
Hanna Banker e Orlando Vici
Uppf: Eliasson Kenth, Lindome
Äg: Eliasson Kent, Danmark
Vit, blå/röda sömmar; vit
* **C C** **Flemming Jensen**

26: 10 2-2-1 279.305 — 25: 17 5-6-0 17,5 316.456

Flemming Jensen	S*	30/5-11	3/2140	4	11,1a	¢ ¢	3,57	AM	270'
Flemming Jensen	Kr*	21/6-5	8/2140	0	12,2a	¢ ¢	17,02	AM	135'
Flemming Jensen	Aa	24/7-5	1800	0	18,1ag	– –	2,28		-
Örjan Kihlström	Ö*	12/8-10	14/2100	d	13ag	¢ ¢	11,78	AM	135'
Flemming Jensen	Ch	30/8-9	7/2000n	2	14,9a	¢ ¢	3,47	AM	29'

9 UGALLI — 2160:7 — *13,4M — 11,4AK — Total: 25 5-5-1 — 666.000

5,br.v.e Booster Winner -
Lambalamba e Andover Hall
Uppf: Herz Günter, Tyskland
Äg: Desmet Yannick, Belgien
***Ljusblå**, vit vinkel och ärmar; ljusblå
F **C C** **Björn Goop**

26: 4 0-0-1 52.500 — 25: 15 2-3-0 13,4 442.000

Björn Goop	Ö	23/12-7	10/1609	0	14,8a	c c	5,11	VA	100'
Björn Goop	S	22/4-10	1/1640	6	11,4a	c ¢	14,38	VA	80'
Björn Goop	S	6/5-7	3/2140	3	12,9a	c ¢	12,89	VA	80'
Björn Goop	Ax	17/7-8	14/2140	5	13,1a	c ¢	12,17	VA	75'
Björn Goop	S	26/8-6	8/2640	5	13,6a	c ¢	11,85	VA	80'

10 BLIXT LANE — 2160:8 — *12,8M — 11,2AM — Total: 21 7-5-1 — 641.831

5,br.v.e Propulsion -
Swish Lane e Ready Cash
Uppf: Prestera International AB, Ystad
Äg: Prestera International AB, Ystad
Svart, röd/orange/vit sidofält; svart
Hd **C C** **Johan Untersteiner**

26: 6 2-1-0 12,8 224.831 — 25: 8 4-1-0 12,9 301.500

Johan Untersteiner	Ch	17/5-12	2/2000	2	12,3a	c ¢	3,90	AM	135'
Johan Untersteiner	S*	30/5-11	2/2140	6	11,2a	c ¢	17,74	AM	270'
Johan Untersteiner	Kr*	21/6-11	9/2140	1	12,8	c ¢	1,62	VA	135'
Johan Untersteiner	J	28/7-9	6/1640	0	13,7ag	c ¢	5,71	AM	100'
Peter Untersteiner	S*	19/8-11	10/2140	d	12ag	¢ ¢	21,75	VA	270'

Är din häst rätt försäkrad?

Jag hjälper dig med din hästförsäkring
Mia Johnsen 070-7472226
mia.johnsen@ombud.agria.se

Agria Djurförsäkring

UPPMANING | SLÄNG SKRÄP I BEHÅLLARNA, TACK

Lämna ingen metall eller övrigt skräp i boxarna. Släng i de behållare som finns uppställda och uppmärkta i respektive paddock.

Åby Travsällskap har ett unikt samarbete med Mölndals Energi som gör att vi förbränner vårt stallströ i deras panna på andra sidan Söderleden. Detta ger oss tillbaka energi i form av el och fjärrvärme, vilket i sig gör att vi spar pengar och miljö då allt man eldar är fossilfritt. Ett problem som uppkommit är när man slänger metallskrot i form av exempelvis burkar eller hästskor i stallströet. Hamnar det i deras system så förstör det valsarna och i slutändan får vi inte fortsätta. Så snälla, släng skräpet i behållarna.

Grattis till segern!

Vi fotograferar alla lopp på Åbytravet.
Vill du beställa ett minne från segerloppet?
Beställ vinnartavlan direkt på www.aln.se
Bilder, julkort, mus-mattor, tröjor mm.

ALN Pressbild AB - www.aln.se

ALN Pressbild AB, Domnarvsgatan 11, 163 53 Spånga
Tel: 08-366 480. Fax: 08-363 300. www.aln.se

CHANSVÄRDERING 8-6-10 OUTSIDER 9

V86 ATG — 7

DD-1 / V4-3 / V3-3
TRIO / TVILLING / KOMB / VINNARE / PLATS

ÅBY // 06 — Stolopp

Lopp 9 — **START 21.40**
2140 M Autostart

3-åriga och äldre ston 150.001 - 425.000 kr. Körsvenskrav kat. 1. Körsvenner födda 080909 eller tidigare.
2140 m. Autostart. Pris: 60.000-30.000-17.000-13.000-10.000-6.000-4.500 kr (7 prisplacerade).
Lägst 2.500 kr till alla tävlande. Prispengar max total: 153.000 kr.
Hederspris till segrande hästs ägare och körsven.

ODDS	1	2	3	TRIO	TVILLING
TID	500 m	1000 m	1500 m	2000 m	Sista 500 m

HENESSI BUTJA — 2140:1 — 12,0AK — *15,4M — 12,9AM — Total: 16 5-1-2 — 367.500

1
4,mbr.s.e Trixton -
Top Fist Etoile e Varenne
Uppf: Stall Henessi AB & Söderberg Tommy
Äg: Petras HB, Göteborg
Svart, vita vinklar; svart
C C **Dwight Pieters** (Maria Törnqvist)

26: 6 1-1-1 12,0a 168.500 — 25: 10 4-0-1 12,5a 199.000

Dwight Pieters	Å	24/4-8	1/2140	d	kubuag	¢¢	2,03	VA	100'
Dwight Pieters	Åm*	3/6-8	1/1680	3	14,8a	¢c	4,01	VA	125'
Mats E Djuse	Hd	22/6-5	10/1609	6	12,0a	¢¢	18,77	VA	100'
Dwight Pieters	Hd*	2/7-2	8/2640	2	15,3a	¢c	11,35	VA	125'
Dwight Pieters	Ax	10/7-6	5/2640	0	14,9a	¢c	15,81	VA	100'

AL'S DEMONIC DOLL — 2140:2 — *11,9AK — 14,6M — 13,4AM — Total: 41 4-5-6 — 356.300

2
5,br.s.e Uncle Lasse -
Avida de Vie e Windsong's Legacy
Uppf: Lasual Stable KB, Kungälv
Äg: Lasual Stable KB & Qekon O Me AB
Svart, grå sidor och vitt bröstband; sva
Hd C C **Victor Rosleff** (Håkan K Persson)

26: 13 1-3-2 11,9a 165.900 — 25: 19 3-2-3 12,6a 152.900

Stefan Persson	Hd	22/6-9	9/2140	4	13,4a	c c	104,87	VA	35'
Stefan Persson	Hd*	2/7-2	11/2640	7	15,9a	c c	54,78	VA	125'
Stefan Persson	Vg	20/7-10	1/2168	2	15,9	c c	3,10	VA	15'
Per Nordström	Ti	12/8-7	4/1609	3	12,5a	c c	13,32	VA	25'
Oscar Ginman	Ti	23/8-3	7/1609	1	11,9a	c c	4,34	VA	30'

FLEUR DELACOUR — 2140:3 — 11,3AK — 15,0M — 12,4AM — Total: 28 2-5-8 — 391.900

3
5,br.s.e Hard Livin -
Luna Lovegood e Scarlet Knight
Uppf: Karlsson Maria C, m fl
Äg: Stall Lilla Ekeberg AB & Lokby Malin
Svart, gul/vit vinkel, tvåd ärm; svart
Ax C C **William Ekberg** (Stefan Pettersson)

26: 8 1-2-2 11,3a 117.400 — 25: 13 0-2-6 12,4a 159.000

William Ekberg	Å	18/5-4	7/1640	5	12,1a	¢c	52,56	VA	40'
Stefan Persson	Å	4/6-6	7/1640	1	12,2a	¢c	14,49	VA	40'
William Ekberg	F	22/6-2	6/2140	3	12,4a	¢c	10,98	VA	35'
Stefan Persson	Ax	18/7-3	2/1640	4	11,3a	¢c	12,63	VA	50'
William Ekberg	Ax	25/8-5	1/1640	2	12,6a	¢c	3,11	VA	40'

ZOOCIE PRIMUS — 2140:4 — 12,4AM — 13,9M — Total: 16 3-3-2 — 326.400

4
4,mbr.s.e Nuncio -
Zooropa e Raja Mirchi
Uppf: Göstas Buss i Umeå AB & Sälen Buss AB
Äg: Stig Långström I Umeå AB &Sälen BussAB
Svart, röd/orange/vit sidofält; svart
Hd C C **Johan Untersteiner**

26: 14 2-3-1 12,4a 280.400 — 25: 2 1-0-1 46.000

Peter Untersteiner	Hd*	2/7-2	1/2640	4	15,5a	c c	14,42	VA	125'
Johan Untersteiner	Hd	24/7-5	2/2140	3	14,3a	¢¢	2,59	VA	60'
Peter Untersteiner	J	4/8-6	10/2140	7	15,0a	c c	5,69	VA	60'
Johan Untersteiner	Å*	15/8-5	6/2140	2	13,9	c c	9,54	VA	125'
Peter Untersteiner	J	25/8-2	10/2140	0	12,4a	c c	98,49	VA	100'

COLOMBE BLANCHE — 2140:5 — 14,1AM — *14,5M — Total: 31 3-1-4 — 355.200

5
5,br.s.e Campo Bahia -
Navy Blue e S.J.'s Caviar
Uppf: Ladugårdsinrede I Jung AB, m fl
Äg: Team Aho AB, m fl
Vit, blått lodr.fält och ärm; vit
Ax C C **Iina Aho** (Mikko Aho)

26: 5 1-0-0 14,1a 140.000 — 25: 17 2-1-2 14,3a 147.700

Petter Karlsson	Ö	15/1-9	4/2609	4	16,8a	c c	4,24	VA	35'
Petter Karlsson	F*	31/1-3	1/2140	1	14,5	c c	11,16	VA	125'
Petter Karlsson	Ax*	28/2-11	10/2140n	0	20,2ag	c c	31,05	VA	125'
Petter Karlsson	Å*	21/3-8	3/2640	0	16,8	c¢	29,35	VA	125'
Petter Karlsson	S*	28/3-8	7/2140	0	14,1a	c c	208,53	VA	250'

REMINA — 2140:6 — *11,8AK — *13,8M — 13,9AM — Total: 25 6-1-3 — 345.500

6
5,ljbr.s.e Readly Express -
Lumina e Love You
Uppf: Ströby Ann-Marie, Kristianstad
Äg: Ströby Ann-Marie, Kristianstad
Svart, ljusblå sidor; svart
C C **Stefan Persson** (André Eklundh)

26: 11 4-0-1 11,8a 243.000 — 25: 11 1-1-1 14,9a 61.000

André Eklundh	Ax	7/6-6	8/2640	3	14,2a	¢¢	7,62	VA	40'
André Eklundh	Hd*	2/7-2	5/2640	0	17,1a	¢¢	4,29	VA	125'
André Eklundh	Ax*	19/7-6	4/2140	d	uag	¢¢	98,94	VA	125'
Stefan Persson	Mp	5/8-6	8/2140	1	13,8	¢¢	77,11	VA	100'
André Eklundh	Ti	23/8-8	9/1609	1	11,8a	¢¢	2,68	VA	40'

POWER OF SAND — 2140:7 — 13,5AM — 14,4M — Total: 23 3-5-3 — 403.886

7
4,svbr.s.e Power -
Queen of Sand e Maharajah
Uppf: Wallin Håkan, Skånes Fagerhult
Äg: Holm Hästgården AB, Holm
Svart, rött axelparti och 2-delad ärm; röd
Hd C C **Gustav Johansson** (Hanna Lähdekorpi)

26: 11 1-2-1 13,5a 166.136 — 25: 12 2-3-2 14,3a 237.750

Hanna Lähdekorpi	Ch	17/5-5	6/2020	2	14,8	c c	6,75	VA	88'
Hanna Lähdekorpi	Hd	1/6-4	6/2140	5	13,7a	c c	12,46	VA	40'
Conrad Lugauer	Hd	22/6-9	11/2140	5	13,5a	c c	18,83	VA	35'
Conrad Lugauer	Hd*	4/7-5	6/2160	5	14,4	¢c	22,26	VA	125'
Stefan Persson	Kr	7/8-8	10/1640	d	ug	¢c	7,07	VA	35'

WHOOPS HANOVER* (US) — 2140:8 — 12,4AK — 15,0M — Total: 27 5-5-2 — 371.531

8
5,br.s.e Greenshoe -
Winterberry e Conway Hall
Uppf: Hanover Shoe Farms Inc, USA
Äg: Masiol ApS, Danmark
Vit, blå/röda sömmar; vit
* C C **Flemming Jensen**

26: 6 1-1-0 14,8a 23.418 — 25: 7 1-1-0 12,4a 130.263

Flemming Jensen	Ch	5/7-6	2000	0	15,2ag	– –	2,39		-
Flemming Jensen	J	14/7-7	8/2140	0	14,8a	c c	14,13	AM	40'
Flemming Jensen	Aa	24/7-4	1800	0	16,6a	– –	12,68		-
Flemming Jensen	Se	19/8-5	2060	2	16,6a	– –	3,90		-
Jonas Urth Pedersen	Ch	30/8-2	1/2000	d	uag	¢c	5,72	AM	29'

LUXURY RAIN — 2140:9 — 13,6AM — 20,7M — Total: 17 2-3-3 — 330.198

9
4,ljbr.s.e Face Time Bourbon -
Alexia Ås e Conway Hall
Uppf: Lind-Holm Thomas, Danmark
Äg: Lind-Holm Thomas, Danmark
Svart, ; svart
C C **Robert Bergh**

26: 5 1-0-1 13,9a 74.500 — 25: 9 1-0-2 13,6a 227.500

Victor Rosleff	Hd	9/6-4	11/2140	1	15,3a	c c	4,66	VA	35'
Patrick Larsen	Hd	22/6-11	12/2140	0	15,3ag	¢c	5,80	VA	35'
Örjan Kihlström	Hd*	2/7-2	10/2640	3	15,5a	c c	6,32	VA	125'
Victor Rosleff	Ax*	19/7-6	14/2140	0	22,5ag	c c	37,85	VA	125'
Victor Rosleff	Å	6/8-9	9/2140	0	13,9a	¢¢	12,49	VA	40'

WILMA EXPRESS — 2140:10 — 12,6AK — 13,7M — 12,7AM — Total: 39 2-9-4 — 381.789

10
6,ljbr.s.e Readly Express -
Gunell Palema e Celebrity Secret
Uppf: Larsson Lars, Bollebygd
Äg: Stall Fame
Blå, vita sidor, ärmbindlar; vit
Hd C C **Ole Johan Östre** (Per-Emil Henriksson)

26: 12 1-3-2 13,0a 101.056 — 25: 8 0-1-2 13,6a 66.686

Örjan Kihlström	Vg*	24/6-9	5/2168	6	13,7	¢c	29,11	VA	125'
Peter Untersteiner	Ti	7/7-9	7/2413	3	14,2a	¢c	16,77	AM	30'
Peter Untersteiner	Kr	25/7-7	1/2160	2	16,3	¢c	3,86	VA	35'
Jonas M Oscarsson	Å	6/8-9	3/2140	2	13,1a	¢¢	32,13	AM	40'
Jonas M Oscarsson	Ch	30/8-10	7/2000n	6	15,0a	¢c	29,81	AM	88'

SKY BRIGADOON — 2140:11 — 12,4AK — 14,5M — *13,8AM — Total: 21 5-3-4 — 332.750

11
5,svbr.s.e Make it Happen -
Brandy Energy e Zerberus
Uppf: Stoetery Patrick Wauters, Belgien
Äg: Wico Toscana B.V., Nederländerna
Mörkblå, beige axelkl. och 2-del ärm; mb
Hd C C **Julian Cordeau** (Rick Ebbinge)

26: 7 2-0-2 12,4a 96.500 — 25: 13 3-3-2 14,1a 230.750

Rick Ebbinge	J	16/6-7	8/1640	d	11ag	¢¢	9,73	AM	40'
Daisy Paling	Å	27/6-8	6/2140	1	13,8a	¢¢	3,65	VA	12'
Daisy Paling	Hd	13/7-4	1/1640	1	12,8a	¢¢	4,78	VA	35'
Rick Ebbinge	Mp*	5/8-7	8/2640	3	14,4a	¢¢	38,82	VA	125'
Daisy Paling	Kr	21/8-9	10/1640	3	12,4a	¢¢	8,43	VA	35'

PETITE SIRAH — 2140:12 — 11,6AK — 14,1M — 12,8AM — Total: 46 3-1-4 — 421.700

12
5,br.s.e Face Time Bourbon -
Genta e Gentleman
Uppf: Gentleman Trotters HB, Bromma
Äg: Gentleman Trotters HB, Bromma
Mblå, guldf.midjeband, sömmar; guld
F C C **Björn Goop**

26: 19 1-1-3 11,6a 179.500 — 25: 19 1-0-0 12,3a 133.200

Björn Goop	F	21/7-4	5/2140	3	12,8a	¢¢	2,14	VA	35'
Per Linderoth	F	31/7-7	10/2140	0	13,9a	¢¢	17,87	VA	35'
Björn Goop	Ö	12/8-9	1/2100	7	13,3a	¢¢	27,17	VA	100'
Sofia Adolfsson	S	19/8-1m	7/2140	d	uag	c¢	5,66		60'
Björn Goop	F	31/8-3	7/1640	4	12,6a	¢¢	6,08	VA	35'

CHANSVÄRDERING 9-4-6 OUTSIDER 1

LOPP 7 — Breeders' Crown Fyraåriga Hingstar/Valacker

BODENTRAVET

BODEN | 2140 M AUTOSTART | START 20.41

4-åriga hingstar och valacker startberättigade i Breeders' Crown. Körsvenskrav kat. 2. Körsvenner födda 080909 eller tidigare. 2140 m. Autostart. 12 startande. **Pris:** 125.000-62.500-34.000-21.000-13.500-10.500-7.000-5.000 kr (8 prisplacerade). Lägst 1.500 kr till alla tävlande. Prispengar max total: 284.500 kr. För premiechansad häst adderas 50 % extra prispengar.

GUMSHOE SOX — **Mats E Djuse** (Wäj Da) — **2140:1**

1. 4 år, mörkbrun, valack. **Far:** Gu d'Heripre **Mor:** Moni Sox **Morfar:** Explosive Matter
Uppf: Boholm Joakim & Mitchell Craig **Ägare:** Stall Bella Ciao - Ofcourse
*11,7AM 656.900 Dju ME B 16/7-8 7/2140 **1** 11,7ag ¢¢ 2,87 40'
25: 5 0-2-1 Wäj Da Ös* 8/8-12 10/2140 **2** 12,3a ¢¢ 2,54 135'
B 26: 9 4-2-3 Wäj Da S* 19/8-2 3/2140 **1** 12,2a ¢¢ 1,30 250'

CRAZY NOLIMIT — **Oskar Florhed** (Wik Ma) — **2**

2. 4 år, mörkbrun, valack. **Far:** Googoo Gaagaa **Mor:** Najad Lavec **Morfar:** Enjoy Lavec
Uppf: Molin Krister & Åsa, Stall HAVA HB **Ägare:** Wiksten Roland & Madelene
14,7AM 111.166 Lin OA Sä 24/7-2 4/2640 **5** 17,7g ¢¢ 14,68 25'
25: 3 1-0-0 Lin OA Sk 3/8-6 8/2140 **d** uag ¢¢ 49,94 25'
Bo 26: 12 1-0-0 Näs He Sk 30/8-3 4/1640 **5** 16,3a ¢¢ 4,40 12'

JIMMY ADORE — **Hanna Olofsson** — **3**

3. 4 år, mörkbrun, valack. **Far:** Explosive Matter **Mor:** A Gift to You **Morfar:** Scarlet Knight
Uppf: AMG Stable Oy, Finland **Ägare:** Skogqvist Olje & Transport AB, Råneå
12,1AK 644.616 Olo Ha Sk 20/6-7 6/2140m **1** 15,5a ¢¢ 1,48 50'
25: 12 5-1-0 Olo Ha Sk 22/7-10 3/2140 **3** 13,7a ¢¢ 19,60 100'
Bo 26: 9 2-2-2 Eng Je U 14/8-4 6/2140m **2** 14,2a ¢¢ 2,33 40'

PUSKAS BOKO — **Petter Lundberg** — **4**

4. 4 år, brun, hingst. **Far:** Cantab Hall **Mor:** Mezidon **Morfar:** Ready Cash
Uppf: Boko Stables Holland BV, Nederländerna **Ägare:** Tallberger Trading AB, Karlstad
12,3AM 512.178 Lun Pe B 27/6-7 1/2140 **1** 12,3a ¢¢ 3,41 250'
25: 7 4-0-0 Lun Pe Ro 24/7-4 6/2140 **4** 13,0a ¢¢ 3,43 100'
Ro 26: 8 5-0-0 Lun Pe Ös* 8/8-12 4/2140 **7** 13,4a ¢¢ 5,27 135'

GAP KRONOS — **Daniel Wäjersten** — **5**

5. 4 år, brun, hingst. **Far:** Face Time Bourbon **Mor:** I'm Really Special **Morfar:** Muscle Hill
Uppf: Winged Lion Breeding AB, Bjärred **Ägare:** Bruni Racing Team AB, m fl
08,9AAK 3.171.817 Ahl JP Me 20/6-3 1609 **6** 9,6a –– 80,70 -
25: 10 2-1-2 Sva Åk Pd 13/7-8 1609 **1** 9,5a –– 4,00 -
B 26: 4 1-0-0 Wäj Da J 25/8-6 8/2640 **4** 13,6a ¢¢ 11,78 200'

GOOGOO FAIRYTALE — **Ulf Ohlsson** (Pih Ma) — **6**

6. 4 år, mörkbrun, valack. **Far:** Googoo Gaagaa **Mor:** Lady Saga **Morfar:** Cantab Hall
Uppf: Stall ZENO AB, Tyresö **Ägare:** Mccabe Fastigheter AB & Björkskog Dan
12,2AM 951.500 Ohl UI H 21/7-6 2/2160 **2** 12,7 cc 6,38 25'
25: 10 3-3-0 Ohl UI Vi 29/7-6 1/2160 **1** 13,1 cc 2,95 100'
B 26: 6 2-1-2 Ohl UI Ös* 8/8-5 7/2140 **3** 12,9a cc 2,90 135'

RAPHAEL — **Rikard N Skoglund** (Wal Fr) — **7**

7. 4 år, svart, valack. **Far:** Mosaique Face **Mor:** Staro Borderline **Morfar:** Varenne
Uppf: Bergström Mårten, Visby **Ägare:** Easy KB, Uppsala
11,3AK 424.150 Jep CJ E 15/7-4 4/2160 **3** 11,9 ¢¢ 4,19 100'
25: 12 2-0-2 Jep CJ J 28/7-3 9/2140 **5** 13,6a ¢¢ 5,29 100'
G 26: 10 2-1-2 Jep CJ S* 19/8-7 9/2140 **6** 12,5a ¢¢ 11,76 250'

SPELA I ATG® APPEN | ATG | V86-2 | bankod // 11

SPELA V&P, TRIO, TVILLING, KOMB I ALLA LOPP. ÅLDERSGRÄNS 18 ÅR. STÖDLINJEN.

CHANSVÄRDERING 5-1-4-6

LOPP 8 — Stolopp - Spårtrappa (Norrlands Elitserie, Försök 6 - Final Bergsåker 7/11)

BODENTRAVET

BODEN | 1640 M AUTOSTART | START 21.03

3-åriga och äldre ston 200.001 - 700.000 kr. Körsvenskrav kat. 2. Körsvenner födda 080909 eller tidigare. 1640 m. Autostart. Spår efter startsumma där häst med lägst startprissumma får spår 1 osv, enligt följande ordning spår 1,2,3,4,5,6,9,10,7,11,8,12. **Pris:** 40.000-20.000-11.000-7.500-6.400-5.400-3.000-3.000 kr (8 prisplacerade). Lägst 1.500 kr till alla tävlande. Prispengar max total: 102.300 kr.

GIRLPOWER W.F. — **Petter Lundberg** (Wik Ma) — **1640:1**

1. 4 år, brun, sto. **Far:** Power **Mor:** Another Babe **Morfar:** S.J.'s Caviar
Uppf: WF Förvaltning AB, Boden **Ägare:** Stall WF, Boden
13,5AK 225.800 Nor Ja Sä 24/7-7 3/2160 **4** 15,3 ¢c 29,09 60'
25: 12 0-1-1 Nor Ja Sk 3/8-8 5/2160 **8** 16,0 cc 63,05 60'
Bo 26: 15 2-1-1 Öst Jo Bo 27/8-6 3/1640 **4** 13,5a cc 96,93 60'

GRACE KELLY — **Christian Månsson** — **2**

2. 4 år, brun, sto. **Far:** Googoo Gaagaa **Mor:** Lightning Kronos **Morfar:** Varenne
Uppf: Palm Lars & Annette **Ägare:** Ofcourse KB, Kovland
13,2AK 309.900 Män Ch Sk* 22/7-7 1/2140 **1** 15,1 ¢¢ 85,04 125'
25: 8 0-2-2 Män Ch Sk 3/8-8 1/2180 **d** ug cc 32,24 60'
Sk 26: 11 1-2-3 Män Ch S* 19/8-5 4/2140 **d** uag ¢¢ 111,58 250'

STONEISLE UNIQUE* (FI) — **Tuukka Varis** (Kui Is) — **3**

3. 7 år, svartbrun, sto. **Far:** Revenue **Mor:** Mamtaz Hanover **Morfar:** Sierra Kosmos
Uppf: Kiviisaaren Oriasema Oy, Finland **Ägare:** One and Only Stable, Finland
11,9AK 322.253 Lil Ma G 13/8-8 9/2140 **5** ita ¢¢ 93,16 40'
25: 21 0-5-2 Tor Ha Jy 29/8-11 1640 **3** 12,7a –– 24,10 -
* 26: 15 2-2-1 Tor Ju Mk 31/8-7 1600 **2** 11,9a –– 33,80 -

SLAVE TO QUEEN CAL — **Mika Forss** (Gus En) — **4**

4. 6 år, fux, sto. **Far:** Love You **Mor:** Schiavone O.K. **Morfar:** Daguet Rapide
Uppf: CalifTrab&ImmobilienGmbH, Tyskland **Ägare:** HB Team Action Norra Sunderbyn
13,9AM 368.200 Näs He Bo 23/7-3 8/2140 **1** 15,4a ¢¢ 5,69 15'
25: 14 1-0-3 Sär Jo Bo 30/7-3 7/2140 **6** 15,3ag ¢¢ 19,83 35'
Bo 26: 9 1-1-0 For Mi Bo 27/8-4 1/1640 **0** 15,5ag ¢¢ 20,64 35'

CONRADS JESSICA — **Sandra Eriksson** (Ang Ma) — **5**

5. 5 år, brun, sto. **Far:** Googoo Gaagaa **Mor:** Clearwater Volo **Morfar:** Yankee Glide
Uppf: Conradsson Ove & Myrenius Lena **Ägare:** Anglöw Marie &Annelie, Moberg Ingegerd
12,9AK 379.200 Eri Sa Sk 3/8-6 10/2140 **3** 13,8a ¢¢ 5,27 25'
25: 10 1-2-2 Eri Sa Sk 13/8-4 5/2140 **1** 14,1a cc 2,82 25'
Bo 26: 14 3-3-3 Lun Pe Bo 27/8-4 10/1640 **2** 12,9a cc 8,66 35'

PEARL SILVIO — **Ove A Lindqvist** (Irr Jo) — **6**

6. 6 år, mörkbrun, sto. **Far:** Bold Eagle **Mor:** Gill Silvio **Morfar:** Supergill
Uppf: Stall Silvio AB, Åstorp **Ägare:** Stall Jonna Irri AB, Umeå
12,1AK 389.000 For Mi Sä 8/7-3 3/2140 **0** 16,0g cc 39,79 100'
25: 15 1-3-0 Nur Ii Mk 18/7-5 2100 **0** uag –– 16,90 -
U 26: 10 2-0-1 Säd Ta Sk 30/8-6 4/1640 **1** 13,5a cc 2,38 12'

KILL POSIN (FI) — **Ulf Ohlsson** (Sal Pe) — **7**

7. 6 år, brun, sto. **Far:** Brillantissime **Mor:** Klio Face **Morfar:** Viking Kronos
Uppf: Avotie Riikka, Finland **Ägare:** PS Horse AB (Salmela Petri), Boden
12,0AK 507.097 Hei An Bo 23/7-7 10/2140 **2** 14,0a ¢¢ 5,21 15'
25: 13 3-0-0 Hei An Bo 30/7-3 4/2140 **4** 14,8a ¢¢ 16,04 35'
Bo 26: 14 0-3-0 Hei An Sk 13/8-3 11/1640 **d** 12ag ¢¢ 71,87 25'

SONOMA L.A. — **Hanna Olofsson** (Fre Gu) — **8**

8. 5 år, svartbrun, sto. **Far:** Kadett C.D. **Mor:** Cambria Hanover **Morfar:** Andover Hall
Uppf: Lasses Hästsport AB, Boden **Ägare:** Stall Lag
12,6AM 536.800 Ohl UI Sk* 22/7-7 3/2160 **6** 14,6 ¢¢ 10,22 125'
25: 21 3-4-2 Fre Gu Bo 6/8-5 4/2160n **1** 16,0 ¢c 4,69 35'
Bo 26: 10 2-2-1 Ohl UI S* 19/8-5 8/2140 **0** 13,6a ¢¢ 52,25 250'

BACKWOOD FIONA* — **Kari Alapekkala** — **9**

9. 4 år, ljusbrun, sto. **Far:** Beer Summit **Mor:** Fevaron Boko **Morfar:** Zola Boko
Uppf: Saloniemi Hannu, Finland **Ägare:** Team Princess Fiona, Finland
*12,7AK 397.690 Ala Ka To 25/7-6 2100 **d** 0ag –– 4,00 -
25: 13 3-1-3 Ala Ka To 4/8-4 2100 **1** 14,8a –– 1,30 -
* 26: 10 5-0-0 Ala Ka Bo 27/8-6 7/1640 **1** 12,7a cc 15,20 60'

WALNUT NIMBUS* (FI) — **Hemmi Saminen** (Sal Me) — **10**

10. 6 år, brun, sto. **Far:** Le Monteil **Mor:** Windy Atlas **Morfar:** Charles Atlas
Uppf: Finsk Uppfödare **Ägare:** Salminen Mertsi, Finland
13,6AK 398.359 Sal Me Bo 30/7-3 6/2140 **0** 15,3a ¢¢ 44,76 35'
25: 19 2-0-3 Sal Ne Rv 19/8-5 3120 **0** 18,4 –– 32,70 -
* 26: 20 2-2-2 Sal He Bo 27/8-4 12/1640 **0** 13,7a cc 180,12 35'

CHOCLIQ BISHOP — **Mats E Djuse** (San AC) — **11**

11. 9 år, mörkbrun, sto. **Far:** Chocolatier **Mor:** Dancinnthedark Ås **Morfar:** Conway Hall
Uppf: Bodin Maria & Eriksson Tord **Ägare:** Sandberg Anna-Carin, Boden
12,1AK 508.764 Eng Je Bo 2/7-2 6/2140 **1** 13,0a ¢¢ 6,03 35'
25: 10 2-0-3 Eng Je Bo 30/7-3 9/2140 **0** 16,0a ¢¢ 2,83 35'
Bo 26: 7 2-0-1 Poh Vi Sk 13/8-3 3/1640 **3** 12,9a ¢c 13,10 25'

FRUCTOSE — **Daniel Wäjersten** (Nil JR) — **12**

12. 6 år, fux, sto. **Far:** Readly Express **Mor:** Taste Like Honey **Morfar:** Muscle Hill
Uppf: Menhammar Stuteri AB, Ekerö **Ägare:** F:a Jesper R Nilsson Travträning
*14,2AK 559.000 Nil Je Bo 23/7-7 11/2140 **3** 14,6a cc 16,42 15'
25: 17 3-2-0 Eng Je Bo 30/7-4 2/2640 **2** 16,5 cc 5,04 35'
Bo 26: 14 1-1-4 Nil Je Bo 16/8-4 10/2140 **3** 15,1a cc 4,05 15'

SPELA I ATG® APPEN | ATG | V86-4 | V3-1 | bankod // 11

SPELA V&P, TRIO, TVILLING, KOMB I ALLA LOPP. ÅLDERSGRÄNS 18 ÅR. STÖDLINJEN.

CHANSVÄRDERING 8-5-9-3

SAXADE V86 XPRESSTÄVLINGAR

På detta uppslag hittar ni Bodens startlistor till kvällens V86 Xpress.

V86 avd 1 startar 20.30. **Avd 1,3,5,7 avgörs här på Åby. Avd 2,4,6,8 avgörs på Boden.**
För mer info och för att spela på V86 Xpress: **www.atg.se**

LOPP 9 — Breeders' Crown Treåriga Ston

BODENTRAVET

BODEN | 2140 M AUTOSTART | START 21.26

3-åriga ston startberättigade i Breeders' Crown. Körsvenskrav kat. 2. Körsvenner födda 080909 eller tidigare. 2140 m. Autostart. **Pris:** 125.000-62.500-34.000-21.000-13.500-10.500-7.000-5.000 kr (8 prisplacerade). Lägst 1.500 kr till alla tävlande. Prispengar max total: 284.500 kr. För premiechansad häst adderas 50 % extra prispengar.

THERA HÅLERYD — **Petter Lundberg** — **2140:1**

1. 3 år, svartbrun, sto. **Far:** Fourth Dimension **Mor:** Lill Håleryd **Morfar:** Ready Cash
Uppf: Håleryd AB, Örkelljunga **Ägare:** Tallberger Trading AB, Karlstad
14,6AM 59.000 Lun Pe Rä 13/7-1 10/2140 **2** 15,0a cc 40,54 45'
25: 0 0-0-0 Lun Pe G 31/7-2 12/2140 **6** 15,1a cc 23,67 50'
Ro 26: 6 0-1-1 Lun Pe E 24/8-5 10/2140 **7** 14,6a ¢¢ 42,16 50'

BACKWOOD GISELLA — **Jani Lamminparras** (Lut Ja) — **2**

2. 3 år, brun, sto. **Far:** Beer Summit **Mor:** Backwood Blueberry **Morfar:** E L Titan
Uppf: Saloniemi Hannu, Finland **Ägare:** Stall Guld Gisella (Luttunen J)
13,6AM 174.266 Lam Ja Bo 14/7-5 1/2160 **2** 15,7 cc 10,75 50'
25: 2 0-1-0 Lam Ja To 25/7-7 2100 **6** 16,0 –– 46,80 -
Bo 26: 10 1-1-3 Lam Ja Bo 27/8-5 9/2140 **6** 15,6a cc 69,41 50'

ZEEBREEZE — **Mats E Djuse** (Wäj Da) — **3**

3. 3 år, svartbrun, sto. **Far:** Gimpanzee **Mor:** Caddie Lisieux **Morfar:** Ready Cash
Uppf: AB Svensk Reklamfinans, Halmstad **Ägare:** SRF Stable
13,0AM 143.000 Dju ME Sä 29/6-1 1/2140 **1** 17,1 cc 1,72 45'
25: 0 0-0-0 Dju ME B 11/8-5 8/2140 **1** 14,3a cc 6,44 60'
B 26: 4 2-1-0 Dju ME B 29/8-2 1/2140 **2** 13,0a cc 3,88 60'

KLARA GODIVA — **Rikard N Skoglund** (Pih Ma) — **4**

4. 3 år, mörkbrun, sto. **Far:** Googoo Gaagaa **Mor:** Darling Godiva **Morfar:** Yarrah Boko
Uppf: Godiva AB, Bjärred **Ägare:** Ofcourse KB, Kovland
13,5AK 185.500 Lil Ma B 7/7-1 5/2140 **3** 15,2a cc 16,74 60'
25: 0 0-0-0 Dju ME D 2/8-6 12/2140 **2** 14,5a ¢¢ 7,17 100'
B 26: 9 1-4-2 Dju ME Ro 22/8-1 10/1640 **d** 9ag ¢¢ 19,32 225'

NATURAL BOKO — **Tuukka Varis** (Wäj Da) — **5**

5. 3 år, brun, sto. **Far:** Readly Express **Mor:** Aida Boko **Morfar:** From Above
Uppf: Boko Stables Holland BV, Nederländerna **Ägare:** Stall Courant AB, Heby
13,0AM 410.200 Dju ME D 2/8-8 5/2140 **0** 17,5g ¢¢ 3,56 125'
25: 1 0-0-0 Wäj Da S* 19/8-5 1/2140 **1** 13,0a ¢¢ 36,30 250'
B 26: 13 3-2-1 Wäj Da B* 29/8-5 1/2160 **d** 7g ¢¢ 9,90 125'

CALGARY FLAMES — **Oskar Florhed** (Wäj Da) — **6**

6. 3 år, brun, sto. **Far:** Calgary Games **Mor:** Glorify **Morfar:** Super Arnie
Uppf: Johansson Jan & Forsberg Linda **Ägare:** Stall Pivot - Easy
*13,1AM 252.250 Lin Pe B 27/6-6 11/2140 **d** 11ag ¢c 48,50 1000'
25: 0 0-0-0 Lin Pe Ö 9/7-6 6/2100 **3** 13,5a ¢c 9,81 50'
B 26: 8 2-2-3 Wäj Da S 26/8-11 8/2140 **1** 13,1a ¢c 4,48 70'

NOCCIOLA — **Ove A Lindqvist** (Åst Hå) — **7**

7. 3 år, mörkbrun, sto. **Far:** Greenshoe **Mor:** Amity Kronos **Morfar:** Muscle Hill
Uppf: Stall Courant AB, Heby **Ägare:** Åström Håkan, Skellefteå
14,3AM 75.000 Sch Ma E 30/6-8 1/2140 **4** 16,1a cc 4,16 35'
25: 0 0-0-0 Jak Ma År 10/7-4 10/2140 **4** 14,9a ¢c 3,60 25'
Sk 26: 7 0-1-1 Lin OA Bo 6/8-3 1/2140n **3** 17,9a cc 5,39 50'

MORNING RAIN — **Daniel Wäjersten** — **8**

8. 3 år, brun, sto. **Far:** Face Time Bourbon **Mor:** Danish Rain **Morfar:** Donato Hanover
Uppf: Lind-Holm Thomas, Danmark **Ägare:** Lind-Holm Thomas, Danmark
10,8AK 1.837.500 Wäj Da B 27/6-6 10/2140 **2** 12,8a ¢¢ 18,96 1000'
25: 0 0-0-0 Wäj Da G 31/7-4 3/2140 **1** 13,2a ¢¢ 5,55 125'
B 26: 6 3-3-0 Wäj Da Ro 22/8-7 10/1640 **2** 10,8a ¢¢ 7,08 1000'

IRON CLOUD (FI) — **Mika Forss** (Irr Jo) — **9**

9. 3 år, svartbrun, sto. **Far:** Mister J.P. **Mor:** Iron Smile **Morfar:** Dream Vacation
Uppf: Saarinen Sari, Finland **Ägare:** Firma Jonna Irri
15,1AM 152.200 Kev Ti Bo 30/7-6 1/2140 **2** 16,2 ¢¢ 5,05 35'
25: 0 0-0-0 Öst Jo Bo 6/8-3 2/2140n **1** 17,6a cc 8,56 50'
U 26: 10 2-2-2 Öst Jo Bo 27/8-5 5/2140 **4** 15,1a ¢¢ 14,47 50'

PURE PHOENIX — **Tomas Pettersson** — **10**

10. 3 år, mörkbrun, sto. **Far:** Bird Parker **Mor:** Fleur Mearas **Morfar:** Love You
Uppf: Kreivi Marko, Rönnäng **Ägare:** Stall Powerladies - Asap
14,1AM 133.000 Pet To Bs 17/7-3 4/2140 **1** 15,1a cc 10,00 50'
25: 0 0-0-0 Pet To G 31/7-4 12/2140 **7** 14,1a cc 135,19 125'
Bs 26: 10 1-2-1 Pet To S 10/8-4 4/2140 **5** 14,8a cc 16,39 150'

EPICURE U.S. (US) — **Ulf Ohlsson** (Sal Pe) — **11**

11. 3 år, mörkbrun, sto. **Far:** Gimpanzee **Mor:** High Life **Morfar:** Ready Cash
Uppf: Ecurie Hunter Valley **Ägare:** Stall Gullan
13,3AK 208.000 Lil Ma Bo 2/7-3 12/2140 **2** 15,0a ¢¢ 5,45 35'
25: 4 1-2-0 Ohl UI Bo 14/7-5 2/2160 **3** 15,8 ¢¢ 1,97 50'
Bo 26: 7 2-1-2 Ohl UI Sk 13/8-1 2/2140 **1** 15,9a ¢¢ 2,55 25'

NELLY FURTADO SISU — **Marcus Lilius** (Len Sö) — **12**

12. 3 år, mörkbrun, sto. **Far:** Django Riff **Mor:** Somebodylikeyou Ås **Morfar:** Cantab Hall
Uppf: Sisyfos Breeders AB, Bromma **Ägare:** Ofcourse KB, Kovland
13,9AM 186.000 Wäj Da S 15/5-5 12/2140 **0** 13,9a cc 62,87 300'
25: 2 0-0-2 Lin OA Sk 20/6-4 3/2160 **1** 14,6 cc 3,30 45'
U 26: 8 1-3-2 Lil Ma Bo 27/8-5 6/2140 **3** 14,9a ¢¢ 2,74 50'

SPELA I ATG® APPEN | ATG | V86-6 | V4-2 | V3-2 | bankod // 11

SPELA V&P, TRIO, TVILLING, KOMB I ALLA LOPP. ÅLDERSGRÄNS 18 ÅR. STÖDLINJEN.

CHANSVÄRDERING 8-3-6-4

LOPP 10 — Breeders' Crown Fyraåriga Ston

BODENTRAVET

BODEN | 2140 M AUTOSTART | START 21.51

4-åriga ston startberättigade i Breeders' Crown. Körsvenskrav kat. 2. Körsvenner födda 080909 eller tidigare. 2140 m. Autostart. **Pris:** 125.000-62.500-34.000-21.000-13.500-10.500-7.000-5.000 kr (8 prisplacerade). Lägst 1.500 kr till alla tävlande. Prispengar max total: 284.500 kr. För premiechansad häst adderas 50 % extra prispengar.

DAY TIME TROT — **Ludwig Wickman** (Pih Ma) — **2140:1**

1. 4 år, mörkbrun, sto. **Far:** Googoo Gaagaa **Mor:** Donatella Hanover **Morfar:** Cantab Hall
Uppf: Karlsson Ove & Lindström Robert **Ägare:** Mccabe Fastigheter AB & Björkskog Dan
12,2AK 551.750 Ohl UI Vi* 29/7-3 1/2140 **7** 14,1 ¢¢ 30,04 125'
25: 12 3-2-1 Lön Li Ös* 8/8-10 9/2140 **1** 13,4a ¢¢ 28,66 125'
B 26: 7 1-2-1 Lön Li B* 29/8-7 1/2140 **8** 15,0 ¢¢ 9,34 200'

THIS LOVE — **Ove A Lindqvist** (Irr Jo) — **2**

2. 4 år, svart, sto. **Far:** Father Patrick **Mor:** High of Love **Morfar:** Trixton
Uppf: Peltola Antti, Finland **Ägare:** Team you must love this (Irri Jonna)
13,0AK 244.000 Ohl UI Sk 3/8-8 1/2160 **6** 15,5 cc 9,25 60'
25: 5 2-1-0 Ohl UI U 14/8-10 4/2140n **2** 15,5a cc 5,84 35'
U 26: 9 0-4-0 Ohl UI Bo 27/8-6 4/1640 **2** 13,0a cc 6,12 60'

NOELIA — **Mats E Djuse** (Ber Os) — **3**

3. 4 år, brun, sto. **Far:** Power **Mor:** Inside Broline **Morfar:** Varenne
Uppf: Larsson Jan R, Umeå **Ägare:** Larsson Jan R, Umeå
*11,2AK 547.750 Kih Ör B 23/7-9 3/1640 **1** 11,2a ¢¢ 2,44 40'
25: 8 2-4-0 Pla Fr Ös* 8/8-10 7/2140 **d** 9ag ¢¢ 3,68 125'
Ös 26: 9 4-2-1 Kih He Ös 18/8-10 2/2140n **2** 15,2a ¢c 1,81 35'

VÄSTERBO OUTLANDER — **Mika Forss** (Jus Ta) — **4**

4. 4 år, brun, sto. **Far:** Brillantissime **Mor:** Boxer Shrimp **Morfar:** Yankee Glide
Uppf: Västerbo Stuteri AB (Demmers M), Heby **Ägare:** Firma MJ Logistics & Kuusela Martti
13,3AK 265.062 For Mi To 25/7-7 2100 **1** 14,5 –– 4,90 -
25: 2 2-0-0 For Mi Sk 3/8-8 7/2160 **4** 15,2 cc 2,67 60'
* 26: 9 3-1-1 For Mi Bo 27/8-6 9/1640 **3** 13,3a cc 7,67 60'

TUPELO HONEY — **Petter Lundberg** (Pih Ma) — **5**

5. 4 år, mörkbrun, sto. **Far:** Hayden Hanover **Mor:** Vanessa F.B. **Morfar:** Ganymede
Uppf: Op's entreprenad HB (Pihlström Markus) **Ägare:** Ofcourse KB, Kovland
13,0AM 410.200 Dju ME D 2/8-8 5/2140 **0** 17,5g ¢¢ 3,56 125'
25: 1 0-0-0 Wäj Da S* 19/8-5 1/2140 **1** 13,0a ¢¢ 36,30 250'
B 26: 13 3-2-1 Wäj Da B* 29/8-5 1/2160 **d** 7g ¢¢ 9,90 125'

ARIZONA — **Sandra Eriksson** — **6**

6. 4 år, mörkbrun, sto. **Far:** Donato Hanover **Mor:** Juno F. **Morfar:** Going Kronos
Uppf: Eriksson Sandra, Boden **Ägare:** Travtr.Sandra ErikssonAB & Eriksson LÅ
14,3AM 241.500 Eri Sa Sk* 22/7-4 10/2140 **3** 14,3a ¢¢ 8,57 125'
25: 3 1-0-1 Eri Sa Sk 3/8-8 3/2160 **1** 14,7 ¢¢ 3,88 60'
Bo 26: 12 2-2-5 Wah Ti Bo 27/8-6 6/1640 **d** 5ag cc 8,71 60'

AJLEXES MAGICWOMAN — **Tomas Pettersson** — **7**

7. 4 år, fux, sto. **Far:** Maharajah **Mor:** Ajlexes Samba Pati **Morfar:** Mr Pine Chip
Uppf: Jonsson Anders, Falun **Ägare:** Stall Stora Hälla
12,4AK 307.000 Pet To Sä 24/7-7 1/2160 **1** 14,4 ¢c 1,95 60'
25: 7 2-1-0 Pet To S 10/8-9 2/2140 **7** 13,8a ¢¢ 6,88 70'
Bs 26: 12 3-1-1 Pet To S 2/9-8 10/1640 **7** 12,4a ¢¢ 3,99 80'

R.K.POCAHONTAS — **Ulf Ohlsson** (Pih Ma) — **8**

8. 4 år, mörkbrun, sto. **Far:** Don Fanucci Zet **Mor:** Listas Annabelle **Morfar:** Zola Boko
Uppf: Ryka Invest AB, Eskilstuna **Ägare:** Arkadius Holding AB, Sundsvall
13,2AM 396.150 Ohl UI Ax 10/7-6 7/2640 **5** 14,3a ¢¢ 35,53 100'
25: 4 1-2-0 Ohl UI G 31/7-9 1/2140 **2** 13,2a ¢¢ 15,86 125'
B 26: 10 3-3-0 Wic Lu Ös* 8/8-10 6/2140 **5** 14,1a ¢¢ 3,49 125'

AJAMAJA — **Tuukka Varis** (Sal Pe) — **9**

9. 4 år, brun, sto. **Far:** Traders **Mor:** Ajabaja **Morfar:** Going Kronos
Uppf: Cover Konsult AB, Genarp **Ägare:** Stall Farjan HB, Luleå
12,3AK 211.800 Hei An Bo 23/7-5 5/2140 **1** 15,0a cc 2,41 15'
25: 7 2-0-0 Ohl UI Bo 6/8-5 1/2140n **3** 16,8 cc 2,41 35'
Bo 26: 8 2-0-1 Hei An Bo 27/8-6 2/1640 **5** 13,6a ¢¢ 15,18 60'

GLOBAL GOT IT ALL — **Rikard N Skoglund** (Wal Fr) — **10**

10. 4 år, mörkbrun, sto. **Far:** Walner **Mor:** Differenceadaymade **Morfar:** Muscle Hill
Uppf: Global Farm AB, Nacka **Ägare:** Stall MajKen HB, m fl (Fredrik Wallin)
11,1AK 2.296.600 Jep CJ Ax 10/7-7 2/2640 **d** uag ¢¢ 5,13 100'
25: 12 4-1-1 Emilia Leo Ro 9/8-3 2/2160 **0** 13,8 ¢¢ 23,35 40'
G 26: 6 1-0-0 Goo Bj J 25/8-8 8/2140 **0** 15,4ag ¢¢ 21,14 100'

REALIZE'EM — **Daniel Wäjersten** (Pih Ma) — **11**

11. 4 år, brun, sto. **Far:** Tactical Landing **Mor:** Face'em **Morfar:** Offshore Dream
Uppf: Em Stables AB, Sigtuna **Ägare:** AB Härnösands Schakt & Trädgårdsanl.
11,8AK 332.500 Emilia Leo G 31/7-5 5/1640 **0** 21,5ag ¢¢ 2,56 40'
25: 0 0-0-0 Wäj Ol Ös* 8/8-10 3/2140 **0** 16,7ag ¢¢ 8,85 125'
B 26: 12 4-3-0 Wäj Da B 28/8-8 7/1640 **2** 11,8a ¢¢ 2,64 50'

MEGAMIND SISU — **Marcus Lilius** (Len Sö) — **12**

12. 4 år, brun, sto. **Far:** Southwind Frank **Mor:** Exception Smart **Morfar:** Ready Cash
Uppf: Sisyfos Breeders AB, Bromma **Ägare:** Äntligen Pågång HB, m fl
12,6AK 346.000 Ohl UI D 2/8-8 7/2160 **8** 15,0 cc 5,18 125'
25: 6 2-1-0 Lil Ma U 14/8-4 3/2140n **3** 14,7a cc 5,44 40'
U 26: 11 3-0-2 Lil Ma Bo 27/8-6 8/1640 **7** 17,9ag ¢¢ 2,75 60'

SPELA I ATG® APPEN | ATG | DD-2 | V86-8 | V4-4 | V3-3 | bankod // 11

SPELA V&P, TRIO, TVILLING, KOMB I ALLA LOPP. ÅLDERSGRÄNS 18 ÅR. STÖDLINJEN.

CHANSVÄRDERING 10-7-11-3

NUMMERBRICKSFÄRGER Hästarnas nummerbrickor visar vilket lopp de tävlar i.

1	2	3	4	5	6	7	8	9	10	11	12
GUL	BLÅ	RÖD	GRÖN	VIT	SVART	LJUSBRUN	LILA	LJUSGRÖN	ROSA	ORANGE	MÖRKBRUN

A Posttidning
Ej retur
Avs. TR Media AB
Box 11139
161 11 Bromma

ÖVER 18 ATG
SPELAR DU FÖR MYCKET? RING STÖDLINJEN 020 - 81 91 00

Tryckt hos: Multiply, 2026
Ansvarig utgivare: Patrik Nord
Programredaktör:
Linda Friberg, Åbytravet
Reservation för ev. feltryck.
Eftertryck av programmet förbjudes.

SVANENMÄRKT
Trycksak
3041 0001

7388118904001